LAMMINRAHKAN ETELÄOSAN ASEMAKAAVA, PUISTOSUUNNITELMA,YLEISASEMAPIIRUSTUS

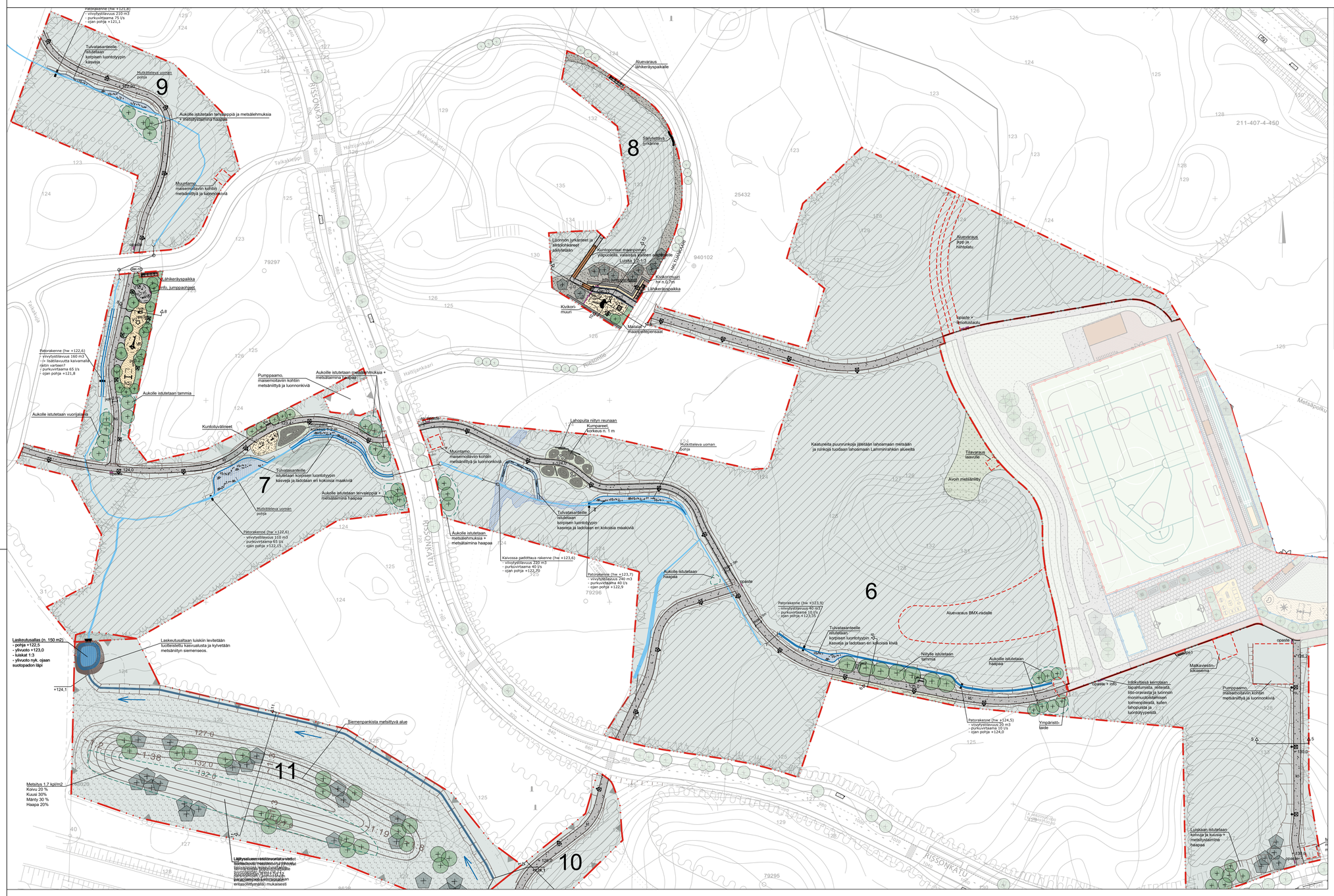
9
8
7
6
11
10
Aluevaraus lähikerityspaikalle
Säilytettävä lyrkänne
Luonnon lyrkäteet ja siirtolohkareet adiyleitäkin
Kuntoportaat maanpinnan ylläpuolella, valaistu kaiteen alapuolella
Luiska 1:0,5
Kivikorimuuri hr n.0,7m
Lähikerityspaikka
Kivikori-muuri
Malanne maapinnalleepensaat
Aluevaraus jäätä ja hiihtolatu
Topaste + ilmoitustaulu
Kaatuneita puurunkoja jätetään lahoamaan metsään ja runkoja tuodaan lahoamaan Lamminrahkan alueelta
Tilavaraus taavutie
Alvon metsänhoitu
Aluevaraus BMX-radalle
Lähikerityspaikka
Info, jumppaohjeet
Pitorakenne (hw =122,6)
- viivytystilavuus 160 m3
-> lisätilavuutta kaivamalla, riitin varteen?
- purkuvirtaama 65 l/s
- ojan pohja =121,8
Aukolle istutetaan tammia
Aukolle istutetaan vuorijalopiä
Pumppaamo, maisemoitavin kohtin metsänhoitoja ja luonnonkiviä
Aukolle istutetaan metsälehmuksia + metsätaimina haapaa
Kuntoiluvälineet
Muuntamo, maisemoitavin kohtin metsänhoitoja ja luonnonkiviä
Tuhvatasanteelle istutetaan korpisen luontotyypin kasveja ja ladotaan eri kokoisia maakiviä
Aukolle istutetaan tervaleppiä + metsätaimina haapaa
Mukitteleva uoman pohja
Pitorakenne (hw =122,6)
- viivytystilavuus 110 m3
- purkuvirtaama 65 l/s
- ojan pohja =122,45
Kaivossa padottava rakenne (hw =123,6)
- viivytystilavuus 220 m3
- purkuvirtaama 40 l/s
- ojan pohja =122,25
Pitorakenne (hw =123,7)
- viivytystilavuus 240 m3
- purkuvirtaama 40 l/s
- ojan pohja =122,9
Aukolle istutetaan haapaa
Lahopuita niityn reunaan
Kumpareet, korkeus n. 1 m
Ojan luiskille simetään kuntitaa
Pitorakenne (hw =123,9)
- viivytystilavuus 40 m3
- purkuvirtaama 10 l/s
- ojan pohja =123,35
Niityllä istutetaan tammia
Aukolle istutetaan haapaa
Pitorakenne (hw =124,5)
- viivytystilavuus 20 m3
- purkuvirtaama 10 l/s
- ojan pohja =124,0
Ympäristö-taide
Opaste + info
Infokyltissä kerrotaan tapahtumista, niteistä, liito-oravasta ja luonnon monimuotoisuudesta, toimenpiteistä, kuten lahopuista ja kuntotyypeistä
Matkaviestin-käkiasema
Pumppaamo, maisemoitavin kohtin metsänhoitoja ja luonnonkiviä
Luiskisan istutetaan koivuja ja kuusia + metsätaimina haapaa
Laskeutusallas (n. 150 m2)
- pohja =122,5
- ylävuoto =123,0
- luiskat 1:3
- ylävuoto myk. ojaan
suotopadon täpi
Laskeutusaltaan luiskiin levitetään kuitoteistettu kasvualusta ja kylvetään metsäniityn siemenseos.
Siemenpankista metsittyvä alue
Metsityn 1,7 kpl/m2
Koivu 20 %
Kuusi 30%
Mänty 30 %
Haapa 20%
Lähiympäristön rentoutumisalueiden toteutuvuus maisemoitavin kohtin metsänhoitoja ja luonnonkiviä
Kaivettavan uoman pohjan ja rinteiden eristäminen mukaisesti
Metsäpolku
Tuulimyllyt
Tuulimyllyt Oy
Tuulimyllyt Oy
Hallijankatu
Hallijankatu
Kirkkulaakso
Taikakieppi
Taikakieppi
Taikakieppi