

Matilla 1959	Nykyinen tila	Rantaviiva	MRV	Mitoitus	Rakoik RV	Rakoik pinta-ala	Rakoik Yht	Käytetty	Jaljella	Jaljella pyöritys	Uudet kaavassa	Huom 1	Huom 2
211-491-878-1	211-491-878-1_01	0,03	0,02	5	0,1	0	0,10	0,0	0,1	0,00	0	3	0
	211-491-878-1_02	0,06	0	0	0	0	0,00	0	0	0,00	0	12	0
	211-491-878-1_03	0,16	0,08	6	0,48	0	0,48	0,0	0,48	0,00	0	12	0
211-491-878-1 Total		0,25	0,1	6	0,58	0	0,58	0,0	0,58	1,00	0	12	0
211-492-878-2	211-492-878-2	0,03	0,03	7	0,21	0	0,21	0,0	0,21	0,00	0	0	0
211-492-878-2 Total		0,03	0,03	7	0,21	0	0,21	0,0	0,21	0,00	0	0	0
211-492-878-3	211-492-878-3_01	0,05	0,05	5	0,25	0	0,25	0,0	0,25	0,00	0	0	0
	211-492-878-3_02	0	0	0	0	0	0,00	0,0	0	0,00	0	0	0
	211-492-878-3_03	0	0	0	0	0	0,00	0,0	0	0,00	0	0	0
211-492-878-3 Total		0,05	0,05	5	0,25	0	0,25	0,0	0,25	0,00	0	0	0
211-492-878-5	211-492-878-5_01	0,07	0,07	3	0,21	0	0,21	0,0	0,21	0,00	0	9	0
	211-492-878-5_02	0,06	0,05	7	0,35	0	0,35	0,0	0,35	0,00	0	9	0
211-492-878-5 Total		0,13	0,12	7	0,56	0	0,56	0,0	0,56	1,00	0	9	0
211-493-878-1	211-493-878-1_02	0	0	0	0	0	0,00	0,0	0	0,00	0	0	0
211-493-878-1 Total		0	0	0	0	0	0,00	0,0	0	0,00	0	0	0
211-494-878-1	211-494-878-1_02	0,12	0,03	3	0,09	0	0,09	0,0	0,09	0,00	0	0	0
211-494-878-1 Total		0,12	0,03	3	0,09	0	0,09	0,0	0,09	0,00	0	0	0
211-495-11-1	211-495-11-1	0	0	0	0	0	0,00	0,0	0	0,00	0	0	0
211-495-11-1 Total		0	0	0	0	0	0,00	0,0	0	0,00	0	0	0
211-495-2-127	211-495-2-127 KOTTHAAPA	0,04	0,04	7	0,28	0	0,28	1,0	-0,72	0,00	0	0	0
211-495-2-127 Total		0,04	0,04	7	0,28	0	0,28	1,0	-0,72	0,00	0	0	0
211-495-878-1	211-495-878-1	0,05	0,01	4	0,04	0	0,04	0,0	0,04	0,00	0	0	0
211-495-878-1 Total		0,05	0,01	4	0,04	0	0,04	0,0	0,04	0,00	0	0	0
211-495-878-2	211-495-878-2	0,17	0,16	5	0,8	0	0,80	0,0	0,8	1,00	0	12	0
211-495-878-2 Total		0,17	0,16	5	0,8	0	0,80	0,0	0,8	1,00	0	12	0
211-495-878-4	211-495-878-4	0	0	0	0	0	0,00	0,0	0	0,00	0	0	0
211-495-878-4 Total		0	0	0	0	0	0,00	0,0	0	0,00	0	0	0
211-497-878-1	211-497-878-1_01	0,08	0,02	4	0,08	0	0,08	0,0	0,08	0,00	0	0	0
211-497-878-1 Total		0,08	0,02	4	0,08	0	0,08	0,0	0,08	0,00	0	0	0
211-878-13-1	211-878-13-1_01	0,16	0,09	4	0,36	0	0,36	0,0	0,36	0,00	0	12	0
	211-878-13-1_03	0,06	0,05	5	0,25	0	0,25	0,0	0,25	0,00	0	12	0
	211-878-13-1_04	0,02	0,02	4	0,08	0	0,08	0,0	0,08	0,00	0	0	0
211-878-13-1 Total		0,24	0,16	5	0,69	0	0,69	0,0	0,69	1,00	0	12	0
289-401-3-10X	211-471-3-10 RAJALA	0	0	0	0	0	0,00	0,0	0	0,00	0	0	0
289-401-3-10X Total		0	0	0	0	0	0,00	0,0	0	0,00	0	0	0
289-401-3-11X	211-471-3-11 LEHTIMAKI	0	0	0	0	0	0,00	0,5	-0,5	0,00	0	16	0
289-401-3-11X Total		0	0	0	0	0	0,00	0,5	-0,5	0,00	0	16	0
289-401-3-13X	211-471-3-117 RUTAKUMPU	0,23	0,08	4	0,32	0	0,32	1,0	-0,68	0,00	0	0	0
	211-471-3-118 KARJENPORTTI	0,18	0,09	5	0,45	0	0,45	1,0	-0,55	0,00	0	0	0
	211-471-3-119 SALUNARANTA	0,11	0,11	6	0,66	0	0,66	1,0	-0,34	0,00	0	0	0
	211-471-3-120 RUTASALO	1,51	0,64	5	3,31	0	3,31	1,5	1,81	2,00	0	0	0
	211-471-3-121 RANTAKORSU	0,05	0,01	4	0,04	0	0,04	2,0	-1,96	0,00	0	0	0
	211-471-3-122 WILMAKUKKULA	0,04	0,01	4	0,04	0	0,04	1,0	-0,96	0,00	0	0	0
	211-471-3-124 Kallioinne	0,05	0,05	6	0,3	0	0,30	1,0	-0,7	0,00	0	0	0
	211-471-3-125_02 HARAKKARIT	0	0	0	0	0	0,00	1,0	-1	0,00	0	0	0
	211-471-3-22_02 VALOMAA	0,09	0,07	5	0,35	0	0,35	1,0	-0,65	0,00	0	0	0
	211-471-3-25 KIVITOYRY	0,06	0,02	4	0,08	0	0,08	1,0	-0,92	0,00	0	0	0
	211-471-3-26 MARIOLA	0,06	0,03	4	0,12	0	0,12	1,0	-0,88	0,00	0	0	0
	211-471-3-37 TUUKKALLIO	0,08	0,08	4	0,32	0	0,32	1,0	-0,68	0,00	0	0	0
	211-471-3-41 AUNELAIH	0	0	0	0	0	0,00	0,0	0	0,00	0	0	0
	211-471-3-43 KIURUKALLIO	0,05	0,05	4	0,2	0	0,20	1,0	-0,8	0,00	0	0	0
	211-471-3-55 AUNELA	0,08	0,04	5	0,2	0	0,20	1,0	-0,8	0,00	0	0	0
	211-471-3-56_01 MANTYMAKI	0	0	0	0	0	0,00	0,0	0	0,00	0	0	0
	211-471-3-56_02 MANTYMAKI	0,13	0,1	5	0,5	0	0,50	1,0	-0,5	0,00	0	0	0
	211-471-3-57 LAINESALO	0,07	0,07	4	0,28	0	0,28	1,0	-0,72	0,00	0	0	0
	211-471-3-58 KOTALAHTI	0,25	0,13	4	0,52	0	0,52	1,0	-0,48	0,00	0	0	0
	211-471-3-60 KOTAKALLIO	0,06	0,02	4	0,08	0	0,08	0,0	0,08	0,00	0	0	0
	211-471-3-61_03 RITVALA	0,07	0,07	4	0,28	0	0,28	1,0	-0,72	0,00	0	0	0
	211-471-3-62 HONKALA	0,05	0,05	4	0,2	0	0,20	1,0	-0,8	0,00	0	0	0
	211-471-3-63 AUIJA	0,06	0,06	4	0,24	0	0,24	0,0	-0,16	0,00	0	0	0
	211-471-3-69 VALOMAA2	0,01	0	0	0	0	0,00	0,0	0	0,00	0	0	0
	211-471-3-70 KIEKURA	0,09	0,09	5	0,45	0	0,45	1,0	-0,55	0,00	0	0	0
	211-471-3-75 TUUKKALLIO2	0	0	0	0	0	0,00	1,0	-1	0,00	0	0	0
	211-471-3-76_01 HONKALAZ	0,02	0,02	4	0,08	0	0,08	1,0	-0,92	0,00	0	0	0
	211-471-3-76_02 HONKALAZ	0,03	0,03	4	0,12	0	0,12	0,0	0,12	0,00	0	0	0
	211-471-3-77 UHRIVUORI	0,09	0,09	4	0,36	0	0,36	1,0	-0,64	0,00	0	0	0
	211-471-3-78 SYVARANTA	0,07	0,07	4	0,28	0	0,28	1,0	-0,72	0,00	0	0	0
	211-471-3-79 SALORANTA	0,05	0,05	4	0,2	0	0,20	1,0	-0,8	0,00	0	0	0
	211-471-3-80 HAAPARANTA	0,06	0,06	4	0,24	0	0,24	1,0	-0,76	0,00	0	0	0
	211-471-3-91 MANTYMAKII	0	0	0	0	0	0,00	0,0	0	0,00	0	0	0
	211-471-3-95 MARIOLA	0	0	0	0	0	0,00	0,0	0	0,00	0	0	0
289-401-3-13X Total		3,7	2,19	6	10,22	0	10,22	28,5	-18,28	0,00	0	0	0
289-401-3-15X	211-471-3-111 NUURUSNIEMI	0,14	0,14	4	0,56	0	0,56	1,0	-0,44	0,00	0	0	0
	211-471-3-112 MATINKALLIO	0,16	0,14	4	0,56	0	0,56	1,0	-0,44	0,00	0	0	0
289-401-3-15X Total		0,3	0,28	4	1,12	0	1,12	2,0	-0,88	0,00	0	0	0
289-401-3-17X	211-471-3-54 SALMENRANTA	0,06	0,02	4	0,08	0	0,08	0,0	0,08	0,00	0	0	0
289-401-3-17X Total		0,06	0,02	4	0,08	0	0,08	0,0	0,08	0,00	0	0	0
289-401-3-19X	211-471-3-19 SALMENSIVU	0,06	0,02	4	0,08	0	0,08	1,0	-0,92	0,00	0	0	0
289-401-3-19X Total		0,06	0,02	4	0,08	0	0,08	1,0	-0,92	0,00	0	0	0
289-401-3-21X	211-471-3-110 KAJANNIEMI	0,13	0,13	4	0,52	0	0,52	0,0	0,52	1,00	0	0	0
	211-471-3-113 ETELALAHTI	0	0	0	0	0	0,00	0,0	0	0,00	0	0	0

Ematila 1959	Nykyinen tila	Rantaviiva	MRV	Mitoitus	Rakoko RV	Rakoko pinta-ala	Rakoko Yht	Kaytetty	Jaljella	Jaljella pyöritys	Uudet kaavassa	Huom 1	Huom 2	
289-401-3-21X	211-471-3-114 KOIVUSAARI	0	0	0	0	0	0,00	1,0	-1	0,00	0	0	0	
	211-471-3-126 SALMENRANTA3	0,05	0,01	4	0,04	0	0,04	1,0	-0,96	0,00	0	0	0	
	211-471-3-122_01 PAKSARANTA	0,08	0,06	4	0,24	0	0,24	1,0	0,00	0,00	0	0	0	
	211-471-3-59 KAISLARANTA1	0	0	0	0	0	0,00	0,0	0	0,00	0	0	0	
	211-471-3-64_01 KALARANTA	0,05	0,03	5	0,15	0	0,15	0,0	0,15	0,00	0	0	0	
	211-471-3-65 SALMENRANTA2	0	0	0	0	0	0,00	0,0	0	0,00	0	0	0	
	211-471-3-66 HAVUKKAMAKI	0,06	0,06	5	0,3	0	0,30	1,0	-0,7	0,00	0	0	0	
	211-471-3-67 VIITATIE	0,09	0,07	4	0,28	0	0,28	1,0	-0,72	0,00	0	0	0	
	211-471-3-68 LAATTAKIVI	0,12	0,12	5	0,6	0	0,60	1,0	-0,4	0,00	0	0	0	
	211-471-3-71 KATAJANKOKKA	0,06	0,03	5	0,15	0	0,15	1,0	-0,85	0,00	0	0	0	
	211-471-3-72 KIELOKUMPU	0,06	0,05	5	0,25	0	0,25	1,0	-0,75	0,00	0	0	0	
	211-471-3-73 PIIHJARANTA	0,06	0,05	5	0,25	0	0,25	1,0	-0,75	0,00	0	0	0	
	211-471-3-74 KOIVUENEMI	0,11	0,06	5	0,3	0	0,30	1,0	-0,7	0,00	0	0	0	
	211-471-3-81 ROTIKKO	0,05	0,03	5	0,15	0	0,15	1,0	-0,85	0,00	0	0	0	
	211-471-3-82_01 KIVINIEMI	0,11	0,09	4	0,36	0	0,36	1,0	-0,64	0,00	0	0	0	
	211-471-3-83 MUURAHAISSAARI	0,1	0,04	5	0,2	0	0,20	1,0	-0,8	0,00	0	0	0	
	211-471-3-84 LAHDENPERA	0,1	0,08	5	0,4	0	0,40	1,0	-0,6	0,00	0	0	0	
	211-471-3-85 JUKALA	0,04	0,01	5	0,05	0	0,05	1,0	-0,95	0,00	0	0	0	
	211-471-3-86 SALMENSIVUJ	0,04	0,01	4	0,04	0	0,04	0,0	0,04	0,00	0	0	0	
	211-471-3-87 TIHALANLINNA	0	0	0	0	0	0,00	1,0	-1	0,00	0	0	0	
	211-471-3-89 HAVUKKAMAKII	0,02	0,02	5	0,1	0	0,10	0,0	-0,9	0,00	0	0	0	
	211-471-3-90_01 ALA-HULUNA	0,62	0,28	5	1,34	0	1,34	0,0	1,34	1,00	0	0	0	
	211-471-3-90_03 ALA-HULUNA	0	0	0	0	0	0,00	0,0	0	0,00	0	0	0	
	211-471-3-97 RANTAHULUNA	0,09	0,02	4	0,08	0	0,08	1,0	-0,92	0,00	0	0	0	
	211-471-3-98_01 SALMELA	0	0	0	0	0	0,00	0,0	0	0,00	0	0	0	
	211-471-3-98_02 SALMELA	0,15	0,08	4	0,32	0	0,32	1,0	-0,68	0,00	0	0	0	
	<b>289-401-3-21X Total</b>	<b>2,19</b>	<b>1,33</b>	<b>5</b>	<b>6,12</b>	<b>0</b>	<b>6,12</b>	<b>19,0</b>	<b>-12,88</b>	<b>0,00</b>	<b>0</b>	<b>0</b>	<b>0</b>	<b>0</b>
	289-401-3-3X	211-471-3-106 SAARENPAA	0	0	0	0	0,242	0,24	1,0	-0,758	0,00	0	0	0
		211-471-3-107 SIKOSAARI	0	0	0	0	0,328	0,33	1,0	-0,672	0,00	0	0	0
		211-471-3-108 LAURILA	0,37	0,24	5	1,14	0	1,14	1,5	-0,36	0,00	0	0	0
	<b>289-401-3-3X Total</b>	<b>0,37</b>	<b>0,24</b>	<b>5</b>	<b>1,14</b>	<b>0</b>	<b>1,71</b>	<b>3,5</b>	<b>-1,79</b>	<b>0,00</b>	<b>0</b>	<b>0</b>	<b>0</b>	<b>0</b>
	289-401-3-7X	211-471-3-101 KIVIRANTA	0,11	0,03	4	0,12	0	0,12	1,0	-0,88	0,00	0	0	0
211-471-3-93 SUVIKOTO		0,13	0,06	4	0,24	0	0,24	1,0	-0,76	0,00	0	0	0	
211-471-3-99_02 RIIHIRANTA		0,08	0,02	4	0,08	0	0,08	1,0	-0,92	0,00	0	0	0	
<b>289-401-3-7X Total</b>	<b>0,32</b>	<b>0,11</b>	<b>4</b>	<b>0,44</b>	<b>0</b>	<b>0,44</b>	<b>3,0</b>	<b>-2,56</b>	<b>0,00</b>	<b>0</b>	<b>0</b>	<b>0</b>	<b>0</b>	
289-401-3-8X	211-471-3-115_01 SIKASAARIII	0	0	0	0	0,143	0,14	1,0	-0,857	0,00	0	0	0	
	211-471-3-115_02 SIKASAARIII	0	0	0	0	0,296	0,30	1,0	-0,704	0,00	0	0	0	
	211-471-3-116_01 SIKASAARI	0	0	0	0	0,075	0,08	1,0	-0,925	0,00	0	0	0	
	211-471-3-116_02 SIKASAARI	0	0	0	0	0,184	0,18	1,0	-0,816	0,00	0	0	0	
<b>289-401-3-8X Total</b>	<b>0</b>	<b>0</b>	<b>0</b>	<b>0</b>	<b>0,698</b>	<b>0,70</b>	<b>4,0</b>	<b>-3,302</b>	<b>0,00</b>	<b>0</b>	<b>0</b>	<b>0</b>		
289-401-4-12X	211-471-4-111 HAAVISTO	0,01	0,01	4	0,04	0	0,04	0,0	0,04	0,00	3	0		
<b>289-401-4-12X Total</b>	<b>0,01</b>	<b>0,01</b>	<b>4</b>	<b>0,04</b>	<b>0</b>	<b>0,04</b>	<b>0,0</b>	<b>0,04</b>	<b>0,00</b>	<b>0</b>	<b>3</b>	<b>0</b>		
289-401-4-15X	211-471-4-15 SAUNAMAKI	0	0	0	0	0	0,00	0,0	0	0,00	3	0		
<b>289-401-4-15X Total</b>	<b>0</b>	<b>0</b>	<b>0</b>	<b>0</b>	<b>0</b>	<b>0</b>	<b>0,00</b>	<b>0,0</b>	<b>0</b>	<b>0,00</b>	<b>3</b>	<b>0</b>		
289-401-4-16X	211-471-4-104 MANTYRINNE	0	0	0	0	0	0,00	0,5	-0,5	0,00	0	16	0	
	211-471-4-105 KALLIOLAHTI	0,02	0,02	4	0,08	0	0,08	0,5	-0,42	0,00	0	16	0	
	211-471-4-113 KUJUSIRINNE	0	0	0	0	0	0,00	0,0	0	0,00	0	0	0	
	211-471-4-19 KAISLARANTA	0,04	0,03	4	0,12	0	0,12	1,0	-0,88	0,00	0	0	0	
	211-471-4-20 LEPPARANTA	0,06	0,05	4	0,2	0	0,20	1,0	-0,8	0,00	0	0	0	
	211-471-4-22 RANTAKALLIO	0,02	0,02	4	0,08	0	0,08	1,0	-0,92	0,00	0	0	0	
	211-471-4-24 MURTOKALLIO	0,02	0,02	4	0,08	0	0,08	1,0	-0,92	0,00	0	0	0	
	211-471-4-43 MANSIKAMAKI	0,01	0,01	4	0,04	0	0,04	1,0	-0,96	0,00	0	0	0	
	211-471-4-48 MANNISTO	0	0	0	0	0	0,00	0,0	0	0,00	0	0	0	
	211-471-4-49 METSAMAKI1	0	0	0	0	0	0,00	0,0	0	0,00	0	0	0	
	<b>289-401-4-16X Total</b>	<b>0,17</b>	<b>0,15</b>	<b>4</b>	<b>0,6</b>	<b>0</b>	<b>0,60</b>	<b>6,0</b>	<b>-5,4</b>	<b>0,00</b>	<b>0</b>	<b>16</b>	<b>0</b>	
	289-401-4-17X	211-471-4-17 LEHTISAARI	0	0	0	0	0	0,00	1,0	-1	0,00	0	0	
<b>289-401-4-17X Total</b>	<b>0</b>	<b>0</b>	<b>0</b>	<b>0</b>	<b>0</b>	<b>0</b>	<b>0,00</b>	<b>1,0</b>	<b>-1</b>	<b>0,00</b>	<b>0</b>	<b>0</b>		
289-401-4-18X	211-471-4-26 MANTYKALLIO	0,07	0,02	5	0,1	0	0,10	1,0	-0,9	0,00	0	0	0	
	211-471-4-28 JAANONKARKI	0	0	0	0	0,068	0,07	1,0	-0,932	0,00	0	0	0	
	211-471-4-30 HAAPAKALLIO	0,04	0,01	5	0,05	0	0,05	1,0	-0,95	0,00	0	3	0	
	211-471-4-31 SAKSIRANTA	0,04	0,02	5	0,1	0	0,10	1,0	-0,9	0,00	3	0	0	
	211-471-4-88 VANHA-PALTTALA	0	0	0	0	0	0,00	0,0	0	0,00	0	0	0	
	211-471-4-89 JAUNUNSAARI	0	0	0	0	0,257	0,26	1,0	-0,743	0,00	0	0	0	
	211-471-4-90_01 VANHA-PALTTALAI	0	0	0	0	0	0,00	0,0	0	0,00	0	0	0	
	211-471-4-90_02 VANHA-PALTTALAI	0	0	0	0	0	0,00	0,0	0	0,00	0	0	0	
	211-471-4-95 PALTTALA	0,04	0,02	5	0,1	0	0,10	0,0	0,1	0,00	0	0	0	
	<b>289-401-4-18X Total</b>	<b>0,19</b>	<b>0,07</b>	<b>5</b>	<b>0,35</b>	<b>0</b>	<b>0,68</b>	<b>5,0</b>	<b>-4,325</b>	<b>0,00</b>	<b>0</b>	<b>3</b>	<b>0</b>	
289-401-4-4X	211-471-4-108 MANTYRANTA	0,04	0,01	4	0,04	0	0,04	1,0	-0,96	0,00	0	3	0	
	211-471-4-109 RIIHIRANTA	0,14	0,04	4	0,16	0	0,16	1,0	-0,84	0,00	0	3	0	
	211-471-4-33 TUULISPAA	0,12	0,06	4	0,24	0	0,24	1,0	-0,76	0,00	0	3	0	
	211-471-4-37 LANSIRANTA	0,05	0,03	4	0,12	0	0,12	1,0	-0,88	0,00	0	3	0	
	211-471-4-56 RANTAMAJA	0,04	0,02	4	0,08	0	0,08	1,0	-0,92	0,00	0	3	0	
	211-471-4-65 KALLIORANTA	0,04	0,02	4	0,08	0	0,08	1,0	-0,92	0,00	0	0	0	
	211-471-4-66 SALMENRANTA	0,04	0,02	4	0,08	0	0,08	1,0	-0,92	0,00	0	3	0	
	211-471-4-67 JUSSINPERA	0,04	0,02	4	0,08	0	0,08	1,0	-0,92	0,00	0	3	0	
	211-471-4-68 JYRKANA	0,04	0,02	4	0,08	0	0,08	1,0	-0,92	0,00	0	3	0	
	211-471-4-69 KUHMIS	0,04	0,02	4	0,08	0	0,08	1,0	-0,92	0,00	0	3	0	
	211-471-4-71 TUOMIRANTA	0,05	0,01	4	0,04	0	0,04	1,0	-0,96	0,00	0	3	0	
	211-471-4-80 PERARANTA	0,08	0,06	4	0,24	0	0,24	1,0	-0,76	0,00	0	3	0	
	211-471-4-81 HUNMALOJA	0,03	0,02	4	0,08	0	0,08	0,0	0,08	0,00	0	3	0	
	<b>289-401-4-4X Total</b>	<b>0,75</b>	<b>0,35</b>	<b>4</b>	<b>1,4</b>	<b>0</b>	<b>1,40</b>	<b>12,0</b>	<b>-10,6</b>	<b>0,00</b>	<b>0</b>	<b>3</b>	<b>0</b>	
289-401-4-7X	211-471-4-100 TALASNIEMI	0,06	0,06	4	0,24	0	0,24	1,0	-0,76	0,00	0	0	0	
	211-471-4-101 APAJALAHTI	0,04	0,04	4	0,16	0	0,16	0,0	0,16	0,00	0	0	0	
	211-471-4-114_01 LUONNONPERINTOMETS	0	0	0	0	0	0,00	0,0	0	0,00	0	0	0	
	211-471-4-114_02 LUONNONPERINTOMETS	0	0	0	0	0	0,00	0,0	0	0,00	0	0	0	
	211-471-4-114_03 LUONNONPERINTOMETS	0,06	0,03	4	0,12	0	0,12	0,0	0,12	0,00	0	0	0	
	211-471-4-115 Jällinjoki	0,23	0,06											

Emätillä 1959	Nykyinen tila	Rantaviiva	MRV	Mitoitus	Rakoik RV	Rakoik pinta-ala	Rakoik Yht	Kaytetty	Jaljella	Jaljella pyöritys	Uudet kaavassa	Huom 1	Huom 2
289-401-4-7X	211-471-4-40 TUULIRANTA	0,07	0,07	4	0,28	0	0,28	1,0	-0,72	0,00	0	0	0
	211-471-4-41 LAHDENPÖYHÄ	0,08	0,08	4	0,32	0	0,32	1,0	-0,68	0,00	0	0	0
	211-471-4-45 HAUKKUNOJON	0,04	0,04	4	0,16	0	0,16	1,0	-0,84	0,00	0	0	0
	211-471-4-46 NUOTTAKARKKI	0,08	0,06	4	0,24	0	0,24	1,0	-0,76	0,00	0	0	0
	211-471-4-51 VALKAMA	0,02	0,02	4	0,08	0	0,08	0,0	0,08	0,00	0	3	0
	211-471-4-52 KATAJARANTA	0,04	0,03	4	0,12	0	0,12	1,0	-0,88	0,00	0	0	0
	211-471-4-53 HAUKKUNOJON	0,02	0,02	4	0,08	0	0,08	0,0	0,08	0,00	0	0	0
	211-471-4-54 TUULIRANTA2	0,02	0,02	4	0,08	0	0,08	0,0	0,08	0,00	0	0	0
	211-471-4-62 TASANKO	0,03	0,03	4	0,12	0	0,12	1,0	-0,88	0,00	0	0	0
	211-471-4-63 KUKKULA	0,04	0,04	4	0,16	0	0,16	1,0	-0,84	0,00	0	0	0
	211-471-4-75 LAHDENSIVU	0,03	0,03	4	0,12	0	0,12	0,0	0,12	0,00	0	0	0
	211-471-4-76 KATAJAMAKKI	0,08	0,02	4	0,08	0	0,08	0,0	0,08	0,00	0	0	0
	211-471-4-77_01 KORPIVAINIO	0	0	0	0	0	0,00	0,0	0,00	0,00	0	0	0
	211-471-4-77_02 KORPIVAINIO	0	0	0	0	0	0,00	0,0	0,00	0,00	0	0	0
	211-471-4-79_01 TIIVA	0	0	0	0	0	0,00	0,0	0,00	0,00	0	3	0
	211-471-4-79_02 TIIVA	0,18	0,14	4	0,56	0	0,56	1,0	-0,44	0,00	0	3	0
	211-471-4-83 TURJULA	0	0	0	0	0	0,00	0,0	0,00	0,00	0	0	0
	211-471-4-85 TEOLLISUSNAVETTA	0	0	0	0	0	0,00	0,0	0,00	0,00	0	0	0
	211-471-4-87_02 TIIVANPELTO	0	0	0	0	0	0,00	0,0	0,00	0,00	0	0	0
289-401-4-7X Total		1,32	0,94	4	3,76	0	3,76	14,0	-10,24	0,00	0	3	0
289-401-6-5X	211-471-6-5_01 SEPPALA	0	0	0	0	0	0,00	0,5	-0,5	0,00	0	16	0
	211-471-6-5_02 SEPPALA	0	0	0	0	0	0,00	0	0,00	0,00	0	0	0
	211-471-6-5_03 SEPPALA	0,06	0,06	4	0,24	0,369	0,61	1,0	-0,391	0,00	0	0	0
	211-471-6-5_04 SEPPALA	0,07	0,07	4	0,28	0,615	0,90	0,0	0,895	1,00	0	0	0
289-401-6-5X Total		0,13	0,13	4	0,52	0,984	1,50	1,5	0,004	0,00	0	16	0
289-401-6-6X	211-471-6-6_01 RIIHIMAKKI	0	0	0	0	0	0,00	0,0	0	0,00	0	0	0
	211-471-6-6_02 RIIHIMAKKI	0	0	0	0	0	0,00	0,0	0	0,00	0	0	0
289-401-6-6X Total		0	0	0	0	0	0,00	0,0	0	0,00	0	0	0
289-401-6-7X	211-471-6-7_01 MAKIRINNE	0	0	0	0	0	0,00	0,0	0	0,00	0	0	0
	211-471-6-7_02 MAKIRINNE	0	0	0	0	0	0,00	0,0	0	0,00	0	0	0
289-401-6-7X Total		0	0	0	0	0	0,00	0,0	0	0,00	0	0	0
289-401-8-3X	211-471-14-1 MANTYRANTA	0,06	0,03	5	0,15	0	0,15	1,0	-0,85	0,00	0	3	0
	211-471-14-2 MAJARANTA	0,05	0,03	5	0,15	0	0,15	0,0	0,15	0,00	0	3	0
	211-471-14-3 MAKELA	0,33	0,33	4	1,43	0	1,43	0,0	1,43	1,00	0	3	0
	211-471-14-4 KALLIORANTA	0,05	0,03	5	0,15	0	0,15	1,0	-0,85	0,00	0	3	0
	211-471-8-10 NUURUSMAKI	0	0	0	0	0	0,00	1,0	-1	0,00	0	0	0
	211-471-8-7 RANTAKALLIO	0,02	0,02	4	0,08	0	0,08	1,0	-0,92	0,00	0	3	0
289-401-8-3X Total		0,51	0,44	5	1,96	0	1,96	4,0	-2,04	0,00	0	3	0
289-402-1-37X	211-490-1-168 SUOPELTO	0	0	0	0	0	0,00	0,0	0	0,00	0	0	0
289-402-1-37X Total		0	0	0	0	0	0,00	0,0	0	0,00	0	0	0
289-402-1-42X	211-490-1-170 HARJUNRANTA	0	0	0	0	0,182	0,18	1,0	-0,818	0,00	0	3	0
	211-490-1-171_01 HARRINSAARI	0	0	0	0	0	0,00	0,0	0	0,00	0	3	0
	211-490-1-171_02 HARRINSAARI	0	0	0	0	0	0,00	0	0,00	0,00	0	3	0
	211-490-1-173 METSOKALLIO	0	0	0	0	0,159	0,16	1,0	-0,841	0,00	0	3	0
	211-490-1-174 HARAKANPESA	0	0	0	0	0,176	0,18	1,0	-0,824	0,00	0	0	0
	211-490-1-176 KALLIOVUORI	0	0	0	0	0,188	0,19	1,0	-0,812	0,00	0	3	0
	211-490-1-177 KALLIOVUORI2	0	0	0	0	0,139	0,14	0,0	0,139	0,00	0	3	0
	211-490-1-179 METSARANTA	0	0	0	0	0	0,00	1,0	-1	0,00	0	3	0
	211-490-1-180_01 LINTUHARJU	0	0	0	0	1,84	1,84	0,0	1,84	2,00	0	3	0
	211-490-1-180_02 LINTUHARJU	0	0	0	0	0,152	0,15	0,0	0,152	0,00	0	3	0
	211-490-1-2 Katajakorpi	0	0	0	0	0	0,00	0,0	0	0,00	0	0	0
	211-490-1-213 ETELARANTA	0	0	0	0	0,386	0,39	1,0	-0,614	0,00	0	0	0
	211-490-1-214 HERRANKUKKARO	0	0	0	0	0,23	0,23	1,0	-0,77	0,00	0	0	0
	211-490-1-215 MANTYKALLIO	0	0	0	0	0,26	0,26	1,0	-0,74	0,00	0	0	0
	211-490-1-53 RITANIEMI	0,08	0,04	4	0,16	0	0,16	0,0	0,16	0,00	0	0	0
	211-490-1-98 REENTAITAA	0	0	0	0	0,507	0,51	0,0	0,507	1,00	0	0	0
	211-490-1-99 PENTONIEMI	0	0	0	0	0,237	0,24	1,0	-0,763	0,00	0	0	0
	211-490-8-0_01 OKSALA	0	0	0	0	0	0,00	0	0,00	0,00	0	0	0
289-402-1-42X Total		0,08	0,04	4	0,16	4,456	4,62	9,0	-4,384	0,00	0	3	0
289-402-1-47X	211-490-1-155 LUPPO	0	0	0	0	0,165	0,17	1,0	-0,835	0,00	0	0	0
	211-490-1-156_03 YLI-KNAAPI	0	0	0	0	0	0,00	1,0	-1	0,00	0	3	0
	211-490-1-212 LINTUSYRJÄ	0	0	0	0	0,118	0,12	1,0	-0,882	0,00	0	3	0
	211-490-1-227 Pentojärvi	0	0	0	0	0,109	0,11	1,0	-0,891	0,00	0	0	0
289-402-1-47X Total		0	0	0	0	0,392	0,39	4,0	-3,608	0,00	0	3	0
289-402-2-10X	211-492-3-153 Takamaa	0	0	0	0	0	0,00	0,0	0	0,00	0	0	0
289-402-2-10X Total		0	0	0	0	0	0,00	0,0	0	0,00	0	0	0
289-402-2-11X	211-490-2-11_01 HAAPARANTA	0	0	0	0	0	0,00	0,0	0	0,00	0	0	0
	211-490-2-11_02 HAAPARANTA	0,35	0,35	5	1,75	0	1,75	0,0	1,75	2,00	0	6	-2
289-402-2-11X Total		0,35	0,35	5	1,75	0	1,75	0,0	1,75	2,00	0	6	0
289-402-2-15X	211-490-2-16 METSAAHO	0	0	0	0	0	0,00	0,0	0	0,00	0	0	0
289-402-2-15X Total		0	0	0	0	0	0,00	0,0	0	0,00	0	0	0
289-402-2-5X	211-490-2-5_02 YLIKUKKOLIKOIVUSALO	0	0	0	0	0	0,00	0,0	0	0,00	0	0	0
	211-490-2-5_03 YLIKUKKOLIKOIVUSALO	1,42	1	4	4,44	0	4,44	1,0	3,44	3,00	5	0	0
	211-490-2-5_04 YLIKUKKOLIKOIVUSALO	0,51	0,51	4	2,04	0	2,04	0,0	2,04	2,00	0	3	0
	211-490-2-5_05 YLIKUKKOLIKOIVUSALO	0	0	0	0	0	0,00	0,0	0	0,00	0	0	0
	211-490-2-5_06 YLIKUKKOLIKOIVUSALO	0	0	0	0	0	0,00	0,0	0	0,00	0	0	0
289-402-2-5X Total		1,93	1,51	4	6,48	0	6,48	1,0	5,48	5,00	5	0	0
289-402-2-7X	211-490-7-0_03 LEHTIMAKKI	0,31	0,25	4	1	0	1,00	0,0	1	1,00	1	0	0
	211-490-7-0_04 LEHTIMAKKI	0	0	0	0	0	0,00	0,0	0	0,00	0	0	0
289-402-2-7X Total		0,31	0,25	4	1	0	1,00	0,0	1	1,00	1	0	0
289-402-3-22X	211-490-3-47 HAVUKAINEN	0,21	0,21	4	0,84	0	0,84	1,0	-0,16	0,00	0	3	0
	211-490-3-48 ELAMAJÄRVI	0,3	0,15	4	0,6	0	0,60	2,0	-1,4	0,15	3	0	0
289-402-3-22X Total		0,51	0,36	4	1,44	0	1,44	3,0	-1,56	0,00	0	3	0
289-402-3-8X	211-490-3-5 Kaijala	0	0	0	0	0	0,00	0,0	0	0,00	0	3	0
289-402-3-8X Total		0	0	0	0	0	0,00	0,0	0	0,00	0	3	0

Emätillä 1959	Nykyinen tila	Rantaviiva	MRV	Mitoitus	Rakokk RV	Rakokk pinta-ala	Rakokk Yht	Käytetty	Jaljelä	Jaljelä pyöritys	Uudet kaavassa	Huom 1	Huom 2
289-402-4-14X	211-490-4-48 RITALAHTI	0,06	0,04	4	0,16	0	0,16	0,0	0,16	0,00	0	9	0
	211-490-4-49_01 YLI-KANILA	0,16	0,09	4	0,36	0	0,36	0,0	0,36	0,00	0	9	0
289-402-4-14X Total		0,22	0,13	4	0,52	0	0,52	0,0	0,52	1,00	0	9	0
289-402-4-19X	211-490-4-19 KAUNISTO	0	0	0	0	0	0,00	0,0	0	0,00	0	0	0
289-402-4-19X Total		0	0	0	0	0	0,00	0,0	0	0,00	0	0	0
289-402-4-20X	211-490-4-76_01 HAAPALAHTI	0	0	0	0	0	0,00	0,0	0	0,00	0	0	0
	211-490-4-76_02 HAAPALAHTI	0	0	0	0	0	0,00	0,0	0	0,00	0	0	0
289-402-4-20X Total		0	0	0	0	0	0,00	0,0	0	0,00	0	0	0
289-402-4-22X	211-490-4-22 LINTUSYRJÄ	0	0	0	0	0	0,00	0,0	0	0,00	0	0	0
289-402-4-22X Total		0	0	0	0	0	0,00	0,0	0	0,00	0	0	0
289-402-4-24X	211-490-4-24_01 AHONIEMI	0	0	0	0	0	0,00	0,0	0	0,00	0	0	0
	211-490-4-24_02 AHONIEMI	0	0	0	0	0	0,00	0,0	0	0,00	0	0	0
289-402-4-24X Total		0	0	0	0	0	0,00	0,0	0	0,00	0	0	0
289-402-4-25X	211-490-4-36 KENAPAA	0	0	0	0	0	0,00	1,0	-1	0,00	0	0	0
	211-490-4-37 KENALAHTI	0,04	0,04	5	0,2	0	0,20	1,0	-0,8	0,00	0	0	0
	211-490-4-44_02 SAARELA	0	0	0	0	0	0,00	1,0	-1	0,00	0	0	0
	211-490-4-45 SALONLAHTI	0,12	0,04	5	0,2	0	0,20	1,0	-0,8	0,00	0	0	0
	211-490-4-46 HITULAJÄ	0,11	0,06	5	0,3	0	0,30	1,0	-0,7	0,00	0	0	0
	211-490-4-50 LANKIPIRTIT	0,05	0,05	5	0,25	0	0,25	1,0	-0,75	0,00	0	0	0
	211-490-4-52 LANKIPIRTIT2	0,02	0,02	5	0,1	0	0,10	1,0	-0,9	0,00	0	0	0
	211-490-4-56 KENALAHTI2	0,02	0,02	5	0,1	0	0,10	1,0	0,1	0,00	0	0	0
	211-490-4-63 VESIKKO	0,05	0,03	5	0,15	0	0,15	1,0	-0,85	0,00	0	0	0
	211-490-4-69 KARI	0,08	0,02	5	0,1	0	0,10	1,0	-0,9	0,00	0	0	0
	211-490-4-70 AHONIEMI2	0	0	0	0	0	0,00	0,0	0	0,00	0	0	0
	211-490-4-71_02 HITULA	0,09	0,05	4	0,2	0	0,20	1,0	-0,8	0,00	0	0	0
	211-490-4-79 PENTSU	0,04	0,01	4	0,04	0	0,04	1,0	-0,96	0,00	0	0	0
	211-490-4-80 REPOLA	0,04	0,01	4	0,04	0	0,04	1,0	-0,96	0,00	0	0	0
	211-490-4-84 KENALAHTI3	0	0	0	0	0	0,00	1,0	-1	0,00	0	0	0
	211-490-4-92_02 SEPPALA	0,08	0,04	4	0,16	0	0,16	0,0	0,16	0,00	0	0	0
	211-490-4-92_03 SEPPALA	0	0	0	0	0	0,00	0	0,00	0,00	0	0	0
	211-490-4-95 ANTINNOKKA	0,13	0,09	5	0,45	0	0,45	1,0	-0,55	0,00	0	0	0
	211-490-4-96 KYPARANIEMI	0,08	0,04	4	0,17	0	0,17	1,0	-0,83	0,00	0	0	0
	211-490-4-97 KOIVIKKORANTA	0,06	0,04	4	0,16	0	0,16	1,0	-0,84	0,00	0	0	0
289-402-4-25X Total		1,01	0,56	5	2,62	0	2,62	16,0	-13,38	0,00	0	0	0
289-402-4-26X	211-490-4-26 VAARASAARI	0	0	0	0	0	0,00	1,0	-1	0,00	0	0	0
289-402-4-26X Total		0	0	0	0	0	0,00	1,0	-1	0,00	0	0	0
289-402-4-27X	211-490-4-27 KOTINIEMI	0,15	0,1	4	0,4	0	0,40	1,0	-0,6	0,00	0	0	0
289-402-4-27X Total		0,15	0,1	4	0,4	0	0,40	1,0	-0,6	0,00	0	0	0
289-402-4-28X	211-490-4-31 RANTAKOTO	0,12	0,06	4	0,24	0	0,24	1,0	-0,76	0,00	0	0	0
	211-490-4-32 LOUHSALO	0,11	0,06	4	0,24	0	0,24	1,0	-0,76	0,00	0	0	0
	211-490-4-41 KOTIKANNAS	0,14	0,04	4	0,16	0	0,16	1,0	-0,84	0,00	0	0	0
	211-490-4-42 KESAKOTO	0,1	0,05	4	0,2	0	0,20	1,0	-0,8	0,00	0	0	0
	211-490-4-54 KOIVULEHTO	0,06	0,03	4	0,12	0	0,12	1,0	-0,88	0,00	0	0	0
	211-490-4-61 RAITASALO	0,05	0,01	4	0,04	0	0,04	1,0	-0,96	0,00	0	0	0
	211-490-4-73 MATIASPERÄ	0,05	0,03	5	0,14	0	0,14	1,0	-0,86	0,00	0	0	0
	211-490-4-86 KIVIRANTA	0,06	0,03	4	0,12	0	0,12	1,0	-0,88	0,00	0	0	0
	211-490-4-87 KIVILEHTO	0,06	0,06	4	0,24	0	0,24	1,0	-0,76	0,00	0	0	0
	211-490-4-88_02 NIEMENSALO	0,62	0,35	4	1,55	0	1,55	1,0	0,55	1,00	0	0	0
	211-490-4-88_03 NIEMENSALO	0,18	0,09	4	0,36	0	0,36	0,0	0,36	0,00	0	0	0
289-402-4-28X Total		1,55	0,81	5	3,41	0	3,41	10,0	-6,59	0,00	0	0	0
289-402-4-9X	211-490-4-34 KIVITOKKA	0,07	0,05	5	0,25	0	0,25	1,0	-0,75	0,00	0	0	0
	211-490-4-93 HITURANTA	0,22	0,19	5	0,95	0	0,95	0,0	0,95	1,00	2	5	2
	211-490-4-94 AHOLA	0,19	0,12	5	0,6	0	0,60	1,5	-0,9	0,00	0	0	0
289-402-4-9X Total		0,48	0,36	5	1,8	0	1,80	2,5	-0,7	0,00	2	5	2
289-403-1-12X	211-491-1-20 PELTOLA3	0	0	0	0	0	0,00	0,0	0	0,00	0	3	0
	211-491-1-21 PELTOLAI	0	0	0	0	0	0,00	0,0	0	0,00	0	3	0
289-403-1-12X Total		0	0	0	0	0	0,00	0,0	0	0,00	0	3	0
289-403-1-13X	211-491-1-13_01 KORPIVAARA	0	0	0	0	0	0,00	0,0	0	0,00	0	0	0
	211-491-1-13_02 KORPIVAARA	0	0	0	0	0	0,00	0,0	0	0,00	0	0	0
289-403-1-13X Total		0	0	0	0	0	0,00	0,0	0	0,00	0	0	0
289-403-1-15X	211-491-11-0_01 LEHTOMÄKI	0	0	0	0	0	0,00	0,0	0	0,00	0	0	0
	211-491-11-0_02 LEHTOMÄKI	0,35	0,2	6	1,2	0	1,20	1,0	0,2	0,00	0	0	0
	211-491-11-0_03 LEHTOMÄKI	0	0	0	0	0	0,00	0,0	0	0,00	0	0	0
	211-491-1-24_03 MATTILA	0	0	0	0	0	0,00	1,0	-1	0,00	0	3	0
	211-491-1-24_04 MATTILA	4,79	3,04	6	18,24	0	18,24	32,5	-14,26	0,00	0	3	0
	211-491-1-24_06 MATTILA	0	0	0	0	0	0,00	1,0	-1	0,00	0	3	0
	211-491-1-24_07 MATTILA	0	0	0	0	0	0,00	0,0	0	0,00	0	0	0
	211-491-1-24_08 MATTILA	0	0	0	0	0	0,00	0,0	0	0,00	0	0	0
289-403-1-15X Total		5,14	3,24	6	19,44	0	19,44	35,5	-16,06	0,00	0	3	0
289-403-1-16X	211-491-1-16 NAVETTAMÄKI	0	0	0	0	0	0,00	0,0	0	0,00	0	0	0
289-403-1-16X Total		0	0	0	0	0	0,00	0,0	0	0,00	0	0	0
289-403-1-17X	211-491-10-0_01 LEHTORANTA	0,11	0,06	6	0,36	0	0,36	1,0	-0,64	0,00	0	0	0
	211-491-1-25 LEHTOVAARA	0	0	0	0	0	0,00	0,0	0	0,00	0	0	0
	211-491-1-26 KORPIVAARAZ	0,15	0,09	6	0,54	0	0,54	1,0	-0,46	0,00	0	0	0
	211-491-1-27 METSARANTA	0,11	0,06	6	0,36	0	0,36	0,0	0,36	0,00	0	0	0
289-403-1-17X Total		0,37	0,21	6	1,26	0	1,26	2,0	-0,74	0,00	0	0	0
289-403-1-6X	211-491-1-6 KIJLMALA	0	0	0	0	0	0,00	0,0	0	0,00	0	0	0
289-403-1-6X Total		0	0	0	0	0	0,00	0,0	0	0,00	0	0	0
289-403-1-8X	211-491-1-8 RIIHIMÄKI	0	0	0	0	0	0,00	0,0	0	0,00	0	0	0
289-403-1-8X Total		0	0	0	0	0	0,00	0,0	0	0,00	0	0	0
289-403-2-10X	211-491-12-2_01 KUUSINEN	0,34	0,11	5	0,55	0	0,55	0,0	0,55	1,00	0	3	0
	211-491-2-23 KOTIRANTAI	0	0	0	0	0	0,00	0,0	0	0,00	0	0	0
	211-491-2-30 KESARANTA	0,08	0,06	5	0,3	0	0,30	1,0	-0,7	0,00	0	3	0

Ematlla 1959	Nykyinen tila	Rantaviiva	MRV	Mitoitus	Rakoik RV	Rakoik pinta-ala	Rakoik Yht	Kaytetty	Jaljella	Jaljella pyoristys	Uudet kaavassa	Huom 1	Huom 2
289-403-2-10X	211-491-8-2 MANTYRANTA	0,1	0,1	5	0,5	0	0,50	1,0	-0,5	0,00	0	3	0
289-403-2-10X Total		0,52	0,27	5	1,35	0	1,35	2,0	-0,65	0,00	0	3	0
289-403-2-14X	211-491-2-14_01 TUOMISALO	0	0	0	0	0	0,00	0,0	0	0,00	0	0	0
289-403-2-14X Total	211-491-2-14_02 TUOMISALO	0	0	0	0	0	0,00	0,0	0	0,00	0	0	0
289-403-2-17X	211-491-2-17 PAJAMAA	0	0	0	0	0	0,00	0,0	0	0,00	0	0	0
289-403-2-17X Total		0	0	0	0	0	0,00	0,0	0	0,00	0	0	0
289-403-2-19X	211-491-2-19 AURAMAA	0	0	0	0	0	0,00	0,0	0	0,00	0	0	0
289-403-2-19X Total		0	0	0	0	0	0,00	0,0	0	0,00	0	0	0
289-403-2-20X	211-491-2-20 JOKIPOLVI	0	0	0	0	0	0,00	0,0	0	0,00	0	0	0
289-403-2-20X Total		0	0	0	0	0	0,00	0,0	0	0,00	0	0	0
289-403-2-21X	211-491-2-21_01 TOORIMAKI	0	0	0	0	0	0,00	0,0	0	0,00	0	0	0
289-403-2-21X Total	211-491-2-21_02 TOORIMAKI	0,05	0,03	6	0,18	0	0,18	1,0	-0,82	0,00	0	0	0
289-403-2-22X	211-491-10-0_02 LEHTORANTA	0	0	0	0	0	0,00	0,0	0	0,00	0	0	0
289-403-2-22X Total	211-491-2-32_01 ESKOLA	0	0	0	0	0	0,00	0,0	0	0,00	0	0	0
	211-491-2-32_02 ESKOLA	0	0	0	0	0,024	0,02	0,0	0,024	0,00	0	0	0
289-403-2-5X	211-491-2-5_01 MAHLA	0	0	0	0	0	0,00	0,0	0	0,00	0	0	0
289-403-2-5X Total	211-491-2-5_02 MAHLA	0	0	0	0	0	0,00	0,0	0	0,00	0	0	0
289-403-2-6X	211-491-2-6 MYLLYAHO	0	0	0	0	0	0,00	0,0	0	0,00	0	0	0
289-403-2-6X Total		0	0	0	0	0	0,00	0,0	0	0,00	0	0	0
289-403-2-8X	211-491-12-2_03 KUUSINEN	0	0	0	0	0,56	0,56	0,0	0,56	1,00	1	0	0
289-403-2-8X Total		0	0	0	0	0,56	0,56	0,0	0,56	1,00	1	0	0
289-403-3-12X	211-491-12-2_02 KUUSINEN	0,21	0,14	5	0,7	0	0,70	1,0	-0,3	0,00	0	3	0
289-403-3-12X Total	211-491-3-35 MANTYNIEMI	0,09	0,09	5	0,45	0	0,45	1,0	-0,55	0,00	0	0	0
	211-491-3-37 RAUHILAHTI	0	0	0	0	0	0,00	0,0	0	0,00	0	3	0
	211-491-3-39 KOTISAARI	0	0	0	0	0	0,00	0,0	-1	0,00	0	0	0
	211-491-3-40_01 KOTIRANTA	0	0	0	0	0	0,00	1,0	-1	0,00	0	0	0
	211-491-3-40_02 KOTIRANTA	0	0	0	0	0	0,00	0,0	0	0,00	0	0	0
	211-491-3-50 PIHLAJARANTA	0,06	0,06	5	0,3	0	0,30	1,0	-0,7	0,00	0	3	0
	211-491-3-54 KESAMAA	0,2	0,2	5	1	0	1,00	1,0	0	0,00	0	3	0
	211-491-8-3 KATAJAMAKI	0,04	0,04	5	0,2	0	0,20	1,0	-0,8	0,00	0	3	0
289-403-3-13X	211-491-3-60 TERVAHARJU	0	0	0	0	0	0,00	0,0	0	0,00	0	0	0
289-403-3-15X	211-491-3-26 PAIVARINNE2	0	0	0	0	0	0,00	0,0	0	0,00	0	0	0
289-403-3-15X Total	211-491-3-27_01 TAKASALO	0,23	0,12	6	0,72	0	0,72	2,0	-1,28	0,00	0	0	0
	211-491-3-27_02 TAKASALO	0	0	0	0	0	0,00	0,0	0	0,00	0	0	0
	211-491-3-29 HIRVIRINNE	0,05	0,05	6	0,3	0	0,30	1,0	-0,7	0,00	0	0	0
	211-491-3-33 KUSTANLAHTI	0,04	0,04	6	0,24	0	0,24	1,0	-0,76	0,00	0	0	0
	211-491-3-34_01 LAMPELA	0	0	0	0	0	0,00	1,0	-1	0,00	0	0	0
	211-491-3-34_02 LAMPELA	0,14	0,04	6	0,24	0	0,24	1,0	-0,76	0,00	0	0	0
	211-491-3-58 METSAPIETILA	0	0	0	0	0	0,00	0,0	0	0,00	0	0	0
289-403-4-13X	211-491-4-13 HIRVIRANTA	0,05	0,05	6	0,3	0	0,30	1,0	-0,7	0,00	0	0	0
289-403-4-17X	211-491-4-36 KIVILUOTO	0	0	0	0	0	0,00	1,0	-1	0,00	0	3	0
289-403-4-17X Total	211-491-4-37 HAKINSAARET	0	0	0	0	0	0,00	2,0	-2	0,00	0	3	0
289-403-4-18X	211-491-4-18 NIEMIRANTA	0,06	0,06	6	0,36	0	0,36	1,5	-1,14	0,00	0	0	0
289-403-4-21X	211-491-4-2 Mallunmaa	0	0	0	0	0	0,00	0,0	0	0,00	0	0	0
289-403-4-21X Total	211-491-4-32 AJOKSENSAARI	0	0	0	0	0,515	0,52	1,0	-0,485	0,00	0	0	0
	211-491-4-56 HIRVIKALLIO	0,03	0,03	6	0,18	0	0,18	0,0	0,18	0,00	0	0	0
	211-491-4-60 HIEKKARANTA	0,09	0,09	6	0,54	0	0,54	1,0	-0,46	0,00	0	0	0
	211-491-4-61 SAUNAKALLIO	0,11	0,11	6	0,66	0	0,66	1,0	-0,34	0,00	0	0	0
	211-491-4-69 KISSANKULMA	0,06	0,02	6	0,12	0	0,12	0,0	-0,88	0,00	0	0	0
	211-491-4-70 HUVIKUMPU	0	0	0	0	0	0,00	0,0	0	0,00	0	0	0
	211-491-4-71_02 EEROLA	0,1	0,07	6	0,42	0	0,42	1,0	-0,58	0,00	0	0	0
	211-491-4-71_05 EEROLA	0,08	0,04	6	0,24	0	0,24	0,0	0,24	0,00	0	0	0
	211-491-4-74 Hakuli	0,03	0,02	6	0,12	0	0,12	0,0	0,12	0,00	0	0	0
289-403-4-22X	211-491-4-22 TULIRAUTA	0,16	0,09	6	0,54	0	0,54	1,0	-0,46	0,00	0	0	0
289-403-4-22X Total		0,16	0,09	6	0,54	0	0,54	1,0	-0,46	0,00	0	0	0
289-403-4-23X	211-491-4-23 RUUHILAHTI	0,23	0,15	5	0,75	0	0,75	1,0	-0,25	0,00	0	3	0
289-403-4-23X Total		0,23	0,15	5	0,75	0	0,75	1,0	-0,25	0,00	0	3	0
289-403-4-27X	211-491-4-65 RANTAKALLIO	0,08	0,06	6	0,36	0	0,36	2,0	-1,64	0,00	0	3	0
289-403-4-27X Total	211-491-4-66 KULTTUURILAIHDUN	0,06	0,05	6	0,3	0	0,30	1,0	-0,7	0,00	0	3	0
289-403-4-28X	211-491-4-28 RAJASAARI	0	0	0	0	0	0,00	2,0	-2	0,00	0	3	0
289-403-4-28X Total		0	0	0	0	0	0,00	2,0	-2	0,00	0	3	0
289-403-4-30X	211-491-4-30 KULONNE	0,27	0,14	6	0,84	0	0,84	2,0	-1,16	0,00	0	3	0
289-403-4-30X Total		0,27	0,14	6	0,84	0	0,84	2,0	-1,16	0,00	0	3	0
289-403-4-31X	211-491-4-34 KUHMURA	0,05	0,05	6	0,3	0	0,30	2,0	-1,7	0,00	0	3	0
	211-491-4-38 HAAPASAARI	0	0	0	0	0	0,00	1,0	-1	0,00	0	0	0
	211-491-4-39 TIIRANKIVI	0	0	0	0	0	0,00	1,0	-1	0,00	0	0	0

Ematila 1959	Nykyinen tila	Rantaviiva	MRV	Mitoitus	Rakoik RV	Rakoik pinta-ala	Rakoik Yht	Kaytetty	Jaljella	Jaljella pyöritys	Uudet kaavassa	Huom 1	Huom 2
289-403-4-31X	211-491-4-40 PIKKUHARA	0	0	0	0	0	0,00	1,0	-1	0,00	0	3	0
	211-491-4-41 KAJANKARI	0	0	0	0	0	0,00	1,0	-1	0,00	0	3	0
	211-491-4-42 KIVIKARI	0,11	0,08	6	0,48	0	0,48	1,0	-0,52	0,00	0	3	0
	211-491-4-44 VALKKY	0,08	0,02	6	0,12	0	0,12	1,0	-0,88	0,00	0	3	0
	211-491-4-45 PIKKU-NOKKA	0,06	0,06	6	0,36	0	0,36	1,0	-0,64	0,00	0	3	0
	211-491-4-50 HALKOSAARI	0	0	0	0	0	0,00	1,0	-1	0,00	0	0	0
	211-491-4-54 LOKKISAARI	0	0	0	0	0	0,00	1,0	-1	0,00	0	0	0
	211-491-4-55_01 MIKKOLA	0	0	0	0	0,229	0,229	0,00	0,229	0,00	0	0	0
	211-491-4-55_02 MIKKOLA	0	0	0	0	0	0,00	1,0	-1	0,00	0	3	0
	211-491-4-55_04 MIKKOLA	0	0	0	0	0	0,00	0,0	0	0,00	0	3	0
	211-491-4-55_11 MIKKOLA	1,63	1,18	6	6,55	0	6,55	6,5	0,05	0,00	0	3	0
	211-491-4-55_15 MIKKOLA	1,01	0,52	6	3,12	0	3,12	4,0	-0,88	0,00	0	3	0
	211-491-4-59 LIKKAINKALLIO	0,09	0,09	6	0,54	0	0,54	1,0	-0,46	0,00	0	3	0
	211-491-4-72 LIKKAINNIEMI	0,08	0,08	6	0,48	0	0,48	2,0	-1,52	0,00	0	3	0
	211-491-4-73 Likkainniemi	0,05	0,05	6	0,3	0	0,30	1,0	-0,7	0,00	0	3	0
289-403-4-31X Total		3,16	2,13	6	12,25	0,229	12,48	26,5	-14,021	0,00	0	3	0
289-403-4-3X	211-491-4-63 LUHTAKÄRKI	0,05	0,03	5	0,15	0	0,15	1,0	-0,85	0,00	0	0	0
	211-491-4-67 NYHTÄNKOLJA	0,05	0,01	6	0,06	0	0,06	1,0	-0,94	0,00	0	3	0
	211-491-4-68_01 NIEMELA	0	0	0	0	0	0,00	0,0	0	0,00	0	0	0
	211-491-4-68_02 NIEMELA	0,61	0,18	4	0,78	0	0,78	0,5	0,28	0,00	0	16	0
289-403-4-3X Total		0,71	0,22	6	0,99	0	0,99	2,5	-1,51	0,00	0	16	0
289-403-4-7X	211-491-4-48 HAAVISTONMAKI	0	0	0	0	0	0,00	0,0	0	0,00	0	3	0
	211-491-4-53 PELTOLA	0	0	0	0	0	0,00	0,0	0	0,00	0	3	0
289-403-4-7X Total		0	0	0	0	0	0,00	0,0	0	0,00	0	3	0
289-403-5-12X	211-491-5-12 KIVISALMENKANSAKOULU	0	0	0	0	0	0,00	0,0	0	0,00	0	0	0
289-403-5-12X Total		0	0	0	0	0	0,00	0,0	0	0,00	0	0	0
289-403-5-15X	211-491-5-15 SUONIITTY	0	0	0	0	0	0,00	0,0	0	0,00	0	0	0
289-403-5-15X Total		0	0	0	0	0	0,00	0,0	0	0,00	0	0	0
289-403-5-20X	211-491-5-20 KORPIVAARAI	0	0	0	0	0	0,00	0,0	0	0,00	0	0	0
289-403-5-20X Total		0	0	0	0	0	0,00	0,0	0	0,00	0	0	0
289-403-5-21X	211-491-5-21 MATTILAI	0,12	0,1	6	0,6	0	0,60	2,0	-1,4	0,00	0	3	0
	211-491-5-44_01 MEIRANTA	0,14	0,14	6	0,84	0	0,84	2,0	-1,16	0,00	0	3	0
289-403-5-21X Total		0,26	0,24	6	1,44	0	1,44	4,0	-2,56	0,00	0	3	0
289-403-5-23X	211-491-3-59 KIVISALO	0	0	0	0	0	0,00	0,0	0	0,00	0	0	0
	211-491-5-1 Latvaranta	0,06	0,05	6	0,3	0	0,30	0,0	0,3	0,00	1	0	0
	211-491-5-23 MARKKULA	0,71	0,6	6	3,6	0	3,60	1,0	2,6	3,00	2	0	0
289-403-5-23X Total		0,77	0,65	6	3,9	0	3,90	1,0	2,9	3,00	3	0	0
289-403-5-26X	211-491-5-26 MUSTAKARI	0	0	0	0	0,211	0,21	1,0	-0,789	0,00	0	0	0
289-403-5-26X Total		0	0	0	0	0,211	0,21	1,0	-0,789	0,00	0	0	0
289-403-5-27X	211-491-5-32 KARKILUOTO	0	0	0	0	0	0,00	1,0	-1	0,00	0	0	0
	211-491-5-34 KALUAKKALLIO	0,07	0,07	6	0,42	0	0,42	1,0	-0,58	0,00	0	0	0
	211-491-5-36_01 KAKSOISSAARET	0	0	0	0	0	0,00	1,0	-1	0,00	0	0	0
	211-491-5-37 KIVINIEMI	0	0	0	0	0,166	0,17	1,0	-0,834	0,00	0	0	0
	211-491-5-38 SIILILA	0	0	0	0	0,188	0,19	1,0	-0,812	0,00	0	0	0
	211-491-5-40 KOSKELA	0	0	0	0	0,228	0,23	1,0	-0,772	0,00	0	0	0
	211-491-5-41 VIERIKKO	0	0	0	0	0,149	0,15	1,0	-0,851	0,00	0	0	0
	211-491-5-42 PIKKUMUSTASAARI	0	0	0	0	0,336	0,34	1,0	-0,664	0,00	0	0	0
	211-491-5-45_01 TAMMINIEMI	0	0	0	0	0,378	0,38	1,0	-0,622	0,00	0	0	0
	211-491-5-46 RANTAMÄKI	0,04	0,04	6	0,24	0	0,24	1,0	-0,76	0,00	0	0	0
	211-491-5-47_01 KLUSSIKKO	0,03	0,03	6	0,18	0	0,18	0,0	0,18	0,00	0	0	0
	211-491-5-47_02 KLUSSIKKO	0	0	0	0	0	0,00	0,0	0	0,00	0	0	0
	211-491-5-49_02 KOTIRANTA	0	0	0	0	0,248	0,25	1,0	-0,752	0,00	0	0	0
	211-491-5-50_01 PAULANIEMI	0	0	0	0	0,48	0,48	1,0	-0,52	0,00	0	0	0
	211-491-5-51 MARKKULA	0	0	0	0	0	0,00	0,5	-0,5	0,00	0	16	0
	211-491-5-52 TALVISOJU	0,11	0,11	6	0,66	0	0,66	0,0	0,66	1,00	0	0	0
	211-491-5-53 MUSTISAARI	0	0	0	0	1,685	1,69	0,0	1,685	2,00	0	0	0
	211-491-5-54_01 RANTANEN	0	0	0	0	0	0,00	0,0	0	0,00	0	0	0
	211-491-5-54_02 RANTANEN	0,16	0,08	5	0,4	0	0,40	0,0	0,4	0,00	0	0	0
	211-491-5-55 SUVRIRANTA	0	0	0	0	0,13	0,13	0,0	0,13	0,00	0	0	0
	211-491-5-56 PAIVARANTA	0	0	0	0	0,168	0,17	0,0	0,168	0,00	0	0	0
	211-491-5-57_02 VENERANTA	0,11	0,11	6	0,66	0	0,66	1,0	-0,34	0,00	0	3	0
	211-491-5-58 TALUSSAARI1	0	0	0	0	0,84	0,84	1,0	-0,16	0,00	0	0	0
289-403-5-27X Total		0,52	0,44	6	2,56	4,996	7,56	14,5	-6,944	0,00	0	16	0
289-403-6-0X	211-491-6-0 KESA-RANTA	0,27	0,14	5	0,7	0	0,70	1,0	-0,3	0,00	0	0	0
289-403-6-0X Total		0,27	0,14	5	0,7	0	0,70	1,0	-0,3	0,00	0	0	0
289-404-1-11X	211-492-1-136 TELKANLAHTI	0,09	0,06	7	0,42	0	0,42	1,0	-0,58	0,00	0	0	0
	211-492-1-148_01 MANSIKKAMAKI	0	0	0	0	0	0,00	0,0	0	0,00	0	0	0
	211-492-1-148_02 MANSIKKAMAKI	0,04	0,01	7	0,07	0	0,07	1,0	-0,93	0,00	0	0	0
	211-492-1-180 SALMENTAUSTA	0	0	0	0	0	0,00	0,0	0	0,00	0	0	0
	211-492-1-181 SALMELA	0,24	0,09	7	0,63	0	0,63	2,0	-1,37	0,00	0	0	0
289-404-1-11X Total		0,37	0,16	7	1,12	0	1,12	4,0	-2,88	0,00	0	0	0
289-404-1-13X	211-492-1-100_01 KARJAVANIO	0	0	0	0	0	0,00	0,0	0	0,00	0	0	0
	211-492-1-100_02 KARJAVANIO	0	0	0	0	0	0,00	0	0	0,00	0	0	0
	211-492-1-100_04 KARJAVANIO	0,22	0,11	5	0,55	0	0,55	1,0	-0,45	0,00	0	0	0
	211-492-1-71_01 JYRKANSYRJIA	0,02	0,01	5	0,05	0	0,05	0,0	0,05	0,00	0	0	0
	211-492-1-71_02 JYRKANSYRJIA	0	0	0	0	0	0,00	1,0	-1	0,00	0	0	0
	211-492-1-99 VAINONPERA	0,04	0,02	5	0,1	0	0,10	1,0	-0,9	0,00	0	0	0
289-404-1-13X Total		0,28	0,14	5	0,7	0	0,70	3,0	-2,3	0,00	0	0	0
289-404-1-14X	211-492-1-178 SAUKKOMAKI	0,06	0,04	5	0,2	0	0,20	1,0	-0,8	0,00	0	0	0
	211-492-1-179 KUKKULA	0	0	0	0	0	0,00	0,0	0	0,00	0	0	0
289-404-1-14X Total		0,06	0,04	5	0,2	0	0,20	1,0	-0,8	0,00	0	0	0
289-404-1-15X	211-492-1-15_01 PAJANIEMI	0	0	0	0	0	0,00	0,0	0	0,00	0	0	0
	211-492-1-15_02 PAJANIEMI	0,46	0,21	4	0,87	0	0,87	2,5	-1,63	0,00	0	0	0
289-404-1-15X Total		0,46	0,21	4	0,87	0	0,87	2,5	-1,63	0,00	0	0	0
289-404-1-16X	211-492-1-16 KORKKINEN	0	0	0	0	0	0,00	0,0	0	0,00	0	0	0

Ematila 1959	Nykyinen tila	Rantaviiva	MRV	Mitoitus	Rakoik RV	Rakoik pinta-ala	Rakoik Yht	Kaytetty	Jaljella	Jaljella pyöritys	Uudet kaavassa	Huom 1	Huom 2
289-404-1-16X	211-492-1-201_01 HAAVISTO	0	0	0	0	0	0,00	0,0	0	0,00	0	0	0
289-404-1-16X Total		0	0	0	0	0	0,00	0,0	0	0,00	0	0	0
289-404-1-19X	211-492-1-19 KARILA	0	0	0	0	0	0,00	0,5	-0,5	0,00	0	16	0
289-404-1-19X Total		0	0	0	0	0	0,00	0,5	-0,5	0,00	0	16	0
289-404-1-22X	211-492-1-161 JÄRÄPÄ 211-492-1-182 MUSTIKKA 211-492-1-183 ONNELA 211-492-1-184 NIEMELA	0,08 0,18 0,26 1,29	0,06 0,15 0,18 0,47	5 5 5 5	0,3 0,75 0,9 2,45	0 0 0 0	0,30 0,75 0,90 2,45	1,0 1,0 1,0 1,0	-0,7 -0,25 -0,1 1,45	0,00 0,00 0,00 1,00	0 0 0 0	0 0 0 0	0 0 0 0
289-404-1-22X Total		1,81	0,86	5	4,4	0	4,40	4,0	0,4	0,00	0	0	0
289-404-1-24X	211-492-1-24 YUMATTILANTONTTIMAA	0,03	0,01	4	0,04	0	0,04	1,0	-0,96	0,00	0	0	0
289-404-1-24X Total		0,03	0,01	4	0,04	0	0,04	1,0	-0,96	0,00	0	0	0
289-404-1-27X	211-492-1-163 MANULA 211-492-1-164 KATAJARANTA 211-492-1-165 KUMPUJA 211-492-1-166 PELTOLAI 211-492-1-192 KOSKITTU	0,08 0,05 0,05 0,24 0,05	0,07 0,04 0,04 0,18 0,04	4 4 4 4 4	0,28 0,16 0,16 0,72 0,16	0 0 0 0 0	0,28 0,16 0,16 0,72 0,16	1,0 1,0 1,0 1,0 1,0	-0,72 -0,84 -0,84 -0,28 -0,84	0,00 0,00 0,00 0,00 0,00	0 0 0 0 0	0 0 0 0 0	0 0 0 0 0
289-404-1-27X Total		0,47	0,37	4	1,48	0	1,48	5,0	-3,52	0,00	0	0	0
289-404-1-30X	211-492-1-125 MAKITUPA 211-492-1-126 LEPONIEMI	0,06 0,17	0,05 0,08	5 5	0,25 0,4	0 0	0,25 0,40	1,0 1,0	-0,75 -0,6	0,00 0,00	0 0	0 0	0 0
289-404-1-30X Total		0,23	0,13	5	0,65	0	0,65	2,0	-1,35	0,00	0	0	0
289-404-1-33X	211-492-1-170 SIIRILÄ 211-492-1-171 PAJUNEN	0 0,04	0 0,03	0 5	0 0,15	0 0	0,00 0,15	0,0 1,0	0 -0,85	0,00 0,00	0 0	0 0	0 0
289-404-1-33X Total		0,04	0,03	5	0,15	0	0,15	1,0	-0,85	0,00	0	0	0
289-404-1-36X	211-492-1-124 PILOPIRTTI 211-492-1-127 LEPONIEMI	0,16 0,01	0,09 0	5 0	0,45 0	0 0	0,45 0,00	1,0 0,0	-0,55 0	0,00 0,00	0 0	0 0	0 0
289-404-1-36X Total		0,17	0,09	5	0,45	0	0,45	1,0	-0,55	0,00	0	0	0
289-404-1-39X	211-492-1-39_01 UUSITALO 211-492-1-39_02 UUSITALO	0 0,31	0 0,2	0 4	0 0,8	0 0	0,00 0,80	0,0 0,0	0 0,8	0,00 1,00	0 2	0 5	0 1
289-404-1-39X Total		0,31	0,2	4	0,8	0	0,80	0,0	0,8	1,00	2	5	1
289-404-1-40X	211-492-1-40 LIKONIEMI	0,15	0,07	5	0,35	0	0,35	1,0	-0,65	0,00	0	0	0
289-404-1-40X Total		0,15	0,07	5	0,35	0	0,35	1,0	-0,65	0,00	0	0	0
289-404-1-41X	211-492-1-151 SIIRILÄ	0,03	0,02	5	0,1	0	0,10	1,0	-0,9	0,00	0	0	0
289-404-1-41X Total		0,03	0,02	5	0,1	0	0,10	1,0	-0,9	0,00	0	0	0
289-404-1-42X	211-492-1-42 PIRIONIEMI	0	0	0	0	0	0,00	0,0	0	0,00	0	0	0
289-404-1-42X Total		0	0	0	0	0	0,00	0,0	0	0,00	0	0	0
289-404-1-43X	211-492-1-101 VISARANTA 211-492-1-107 VIENÄNARANTA2 211-492-1-108 PIIHLAJARANTA 211-492-1-109 VIENÄNARANTA 211-492-1-111 KIUSAUS 211-492-1-123 KAAKONNOKKA 211-492-1-138 HITTISENPESA 211-492-1-139 PULHARANTA 211-492-1-140 KAAKONNOKKAI 211-492-1-159 GRANIITTIPAASI 211-492-1-174 LEPAKKOLA 211-492-1-175 PIJONIEMI	0,07 0,01 0,04 0,07 0,11 0,16 0,05 0,07 0,05 0,1 0,06 0,13	0,05 0,01 0,03 0,05 0,06 0,12 0,03 0,05 0,04 0,05 0,04 0,09	7 7 7 7 7 7 7 7 7 7 7 7	0,35 0,07 0,21 0,35 0,42 0,84 0,21 0,35 0,28 0,35 0,28 0,63	0 0 0 0 0 0 0 0 0 0 0 0	0,35 0,07 0,21 0,35 0,42 0,84 0,21 0,35 0,28 0,35 0,28 0,63	1,0 0,0 1,0 1,0 1,0 1,0 1,0 1,0 1,0 1,0 1,0 1,0	-0,65 0,07 -0,79 -0,65 -0,58 -0,16 -0,79 -0,65 0,28 0,35 -0,72 0,63	0,00 0,00 0,00 0,00 0,00 0,00 0,00 0,00 0,00 0,00 0,00 0,00	0 0 0 0 0 0 0 0 0 0 0 0	0 0 0 0 0 0 0 0 0 0 0 0	0 0 0 0 0 0 0 0 0 0 0 0
289-404-1-43X Total		0,92	0,62	7	4,34	0	4,34	8,0	-3,66	0,00	0	0	0
289-404-1-44X	211-492-1-44 NIEMELÄI	0,07	0,04	7	0,28	0	0,28	1,0	-0,72	0,00	0	0	0
289-404-1-44X Total		0,07	0,04	7	0,28	0	0,28	1,0	-0,72	0,00	0	0	0
289-404-1-45X	211-492-1-45 RYOPELINNIEMI	0,32	0,16	5	0,8	0	0,80	2,0	-1,2	0,00	0	0	0
289-404-1-45X Total		0,32	0,16	5	0,8	0	0,80	2,0	-1,2	0,00	0	0	0
289-404-1-49X	211-492-1-191 METSAJARVI 211-492-1-49 VUORIJARVI	0 0	0 0	0 0	0 0	0 0	0,00 0,00	1,0 2,0	-1 -2	0,00 0,00	0 0	0 0	0 0
289-404-1-49X Total		0	0	0	0	0	0,00	2,0	-2	0,00	0	0	0
289-404-1-52X	211-492-1-52 KIVIRINNE	0	0	0	0	0	0,00	0,5	-0,5	0,00	0	16	0
289-404-1-52X Total		0	0	0	0	0	0,00	0,5	-0,5	0,00	0	16	0
289-404-1-53X	211-492-1-119 KATAJAKALLIO 211-492-1-142 RANAMAKI 211-492-1-143_01 KYLA-MATTILA 211-492-1-143_02 KYLA-MATTILA	0 0 0,21 0	0 0 0,12 0	0 0 5 0	0 0 0,6 0	0 0 0 0	0,00 0,00 0,60 0,00	0,5 0,5 1,0 0,0	-0,5 -0,5 -0,4 0	0,00 0,00 0,00 0,00	0 0 0 0	16 16 0 0	0 0 0 0
289-404-1-53X Total		0,21	0,12	5	0,6	0	0,60	2,0	-1,4	0,00	0	16	0
289-404-1-55X	211-492-1-185 KIVIMAKI 211-492-1-186_01 ALA-MATTILA 211-492-1-186_02 ALA-MATTILA	0,08 0 0,13	0,08 0 0,13	4 0 4	0,32 0 0,52	0 0,727 0	0,32 0,73 0,52	1,0 0,0 0,0	-0,68 0,727 0,52	0,00 1,00 1,00	0 0 1	0 0 0	0 0 0
289-404-1-55X Total		0,21	0,21	4	0,84	0,727	1,57	1,0	0,567	1,00	1	0	0
289-404-1-56X	211-492-1-56 KARIMAKI	0	0	0	0	0	0,00	0,0	0	0,00	0	0	0
289-404-1-56X Total		0	0	0	0	0	0,00	0,0	0	0,00	0	0	0
289-404-1-57X	211-492-1-57 SALMELA	0	0	0	0	0	0,00	0,0	0	0,00	0	0	0
289-404-1-57X Total		0	0	0	0	0	0,00	0,0	0	0,00	0	0	0
289-404-1-58X	211-492-1-58 RONU	0,26	0,14	7	0,98	0	0,98	2,0	-1,02	0,00	0	0	0
289-404-1-58X Total		0,26	0,14	7	0,98	0	0,98	2,0	-1,02	0,00	0	0	0
289-404-1-59X	211-492-1-113 EPPULA 211-492-1-114 KORENTOKANGAS	0,05 0,05	0,04 0,04	7 7	0,28 0,28	0 0	0,28 0,28	1,0 0,0	-0,72 0,28	0,00 0,00	0 0	0 0	0 0
289-404-1-59X Total		0,1	0,08	7	0,56	0	0,56	1,0	-0,44	0,00	0	0	0
289-404-1-5X	211-492-6-1 HAAVEMAKI 211-492-6-3 HONKAMAKI	0,06 0	0,03 0	7 0	0,21 0	0 0	0,21 0,00	1,0 1,0	-0,79 -1	0,00 0,00	0 0	0 0	0 0





Ematilla 1959	Nykyinen tila	Rantaviiva	MRV	Mitoitus	Rakoik RV	Rakoik pinta-ala	Rakoik Yht	Kaytetty	Jaljella	Jaljella pyöritys	Uudet kaavassa	Huom 1	Huom 2	
289-404-2-33X Total		0	0	0	0	0	0,00	0,0	0	0,00	0	0	0	
289-404-2-37X	211-492-2-41 SAARELA 211-492-2-75 TAMMI	0,05 0,64	0,05 0,64	4 3	0,2 2,2	0 0	0,20 2,20	1,0 0,0	-0,8 2,2	0,00 2,00	0 1	0 0	0 0	
289-404-2-37X Total		0,69	0,69	4	2,4	0	2,40	1,0	1,4	1,00	1	0	0	
289-404-2-46X	211-492-2-67 KOIVURINNE	0	0	0	0	0	0,00	0,0	0	0,00	0	0	0	
289-404-2-46X Total		0	0	0	0	0	0,00	0,0	0	0,00	0	0	0	
289-404-2-47X	211-492-2-102 LEPPALAHTI 211-492-2-58_01 RIIHIRANTA 211-492-2-58_02 RIIHIRANTA	0 0 0,03	0 0 0,02	0 0 7	0 0 0,14	0 0 0	0,00 0,00 0,14	0,0 0,0 1,0	0 0 -0,86	0,00 0,00 0,00	0 0 0	0 0 0	0 0 0	
289-404-2-47X Total		0,03	0,02	7	0,14	0	0,14	1,0	-0,86	0,00	0	0	0	
289-404-2-49X	211-492-2-72 RAUHALA 211-492-2-76 REUHA 211-492-2-80 HAAVIRKO 211-492-2-81 KONSTA 211-492-2-85 VALIMAKII 211-492-2-86 RANTA-KONTTILA 211-492-8-1 KOIVURANTA 211-492-9-0 LEVELAHTI	0 0,17 0 0 0 0 0,08 0	0 0,17 0 0 0 0 0,08 0	0 7 0 0 0 0 7 0	0 1,19 0 0 0 0 0,56 0	0 0 0 0 0 0 0,56 0,229	0 1,19 0,00 0,00 0,00 0,00 0,56 0,23	0,0 1,0 0,0 0,0 0,0 0,0 1,0 1,0	0 0,19 0 0 0 0 -0,44 -0,771	0,00 0,00 0,00 0,00 0,00 0,00 0,00 0,00	0 0 0 0 0 0 0 0	0 0 0 0 0 0 0 0	0 0 0 0 0 0 0 0	
289-404-2-49X Total		0,25	0,25	7	1,75	0,229	1,98	3,0	-1,021	0,00	0	0	0	
289-404-2-4X	211-492-2-4_01 KANKAANPAA 211-492-2-4_02 KANKAANPAA	0 0	0 0	0 0	0 0	0 0	0,00 0,00	0,0 0,0	0 0	0,00 0,00	0 1	0 10	0 0	
289-404-2-4X Total		0	0	0	0	0	0,00	0,0	0	0,00	1	10	0	
289-404-2-50X	211-492-2-60_01 YLI-KONTTILA 211-492-2-60_02 YLI-KONTTILA	0,8 0	0,4 0	3 0	1,2 0	0 0	1,20 0,00	1,0 0,0	0,2 0	0,00 0,00	0 0	0 0	0 0	
289-404-2-50X Total		0,8	0,4	3	1,2	0	1,20	1,0	0,2	0,00	0	0	0	
289-404-2-7X	211-492-6-5_05 TOMMA	0,02	0,01	7	0,07	0	0,07	0,0	0,07	0,00	0	0	0	
289-404-2-7X Total		0,02	0,01	7	0,07	0	0,07	0,0	0,07	0,00	0	0	0	
289-404-3-12X	211-492-3-12 ISOSAARI	1,26	0,94	4	3,76	0	3,76	0,0	3,76	4,00	0	6	-4	
289-404-3-12X Total		1,26	0,94	4	3,76	0	3,76	0,0	3,76	4,00	0	6	-4	
289-404-3-23X	211-492-3-119 EERONRANTA 211-492-3-120 MAKIRANTA 211-492-3-121 LAHDENRANTA 211-492-3-122_01 PALOHUHTA 211-492-3-122_02 PALOHUHTA	0,05 0,05 0,05 0,64 0,79	0,05 0,05 0,05 0,64 0,79	7 7 7 7 7	0,35 0,35 0,35 4,48 5,53	0 0 0 0 0	0,35 0,35 0,35 4,48 5,53	1,0 0,0 1,0 0,5 2,5	-0,65 0,35 -0,65 3,98 3,03	0,00 0,00 0,00 4,00 3,00	0 1 0 2 3	0 0 0 16 16	0 0 0 0 0	
289-404-3-23X Total		0,79	0,79	7	5,53	0	5,53	2,5	3,03	3,00	3	16	0	
289-404-3-24X	211-492-3-140 Kiila 211-492-3-141 PIHLAJISTO	0,07 0,06	0,07 0,06	7 7	0,49 0,42	0 0	0,49 0,42	1,0 1,0	-0,51 -0,58	0,00 0,00	0 0	0 0	0 0	
289-404-3-24X Total		0,13	0,13	7	0,91	0	0,91	2,0	-1,09	0,00	0	0	0	
289-404-3-25X	211-492-3-106 KORPIMAJA 211-492-3-107 VENEPAAKKA 211-492-3-109 RIIHKANGAS 211-492-3-60 ORINEMII 211-492-3-75 PALJUKAMPRA 211-492-3-76 TALLIVAARA 211-492-3-85 LEHTOLA 211-492-3-86_01 SIPILA 211-492-3-86_02 SIPILA 211-492-3-98 LEFORINNE	0 0 0 0,08 0,06 0,07 0 0 1,07 0	0 0 0 0,06 0,06 0,07 0 0 0,85 0	0 0 0 4 4 4 0 0 4 0	0 0 0 0,24 0,24 0,28 0 0 3,81 0	0,091 0,141 1,66 0 0,24 0,24 0,28 0,564 0 0,308	0,09 0,14 1,66 0,24 0,24 0,28 0,56 3,81 0,31	1,0 1,0 0,0 1,0 1,0 1,0 0,5 0,0 2,5 1,0	-0,909 -0,859 1,66 -0,76 0,24 -0,72 -0,5 0,564 1,31 -0,692	0,00 0,00 2,00 0,00 0,06 0,00 1,00 1,00 0,00	0 0 2 0 0 0 0 0 0	0 0 0 0 0 0 16 0 0	0 0 0 0 0 0 0 0 0	
289-404-3-25X Total		1,28	1,04	4	4,57	2,764	7,33	9,0	-1,666	0,00	0	16	0	
289-404-3-27X	211-492-3-142 KESAHelmi 211-492-3-143_01 HAKAMAA 211-492-3-143_02 HAKAMAA 211-492-3-58 ROMMI 211-492-3-62 KONTIOLAHTI 211-492-3-63 KIVIKONTU 211-492-3-64 KORPIROJU 211-492-3-66 JOUTOPIRTII 211-492-3-68 SAUNARANTA 211-492-3-69 LOMARANTA	0,07 0,11 0,83 0,17 0,1 0,05 0,08 0,06 0,04 0,06	0,05 0,06 0,52 0,13 0,1 0,05 0,08 0,06 0,04 0,06	5 4 5 5 5 5 5 5 5 5	0,25 0,24 2,6 0,65 0,5 0,25 0,4 0,3 0,2 0,3	0,25 0,24 2,6 0,65 0,5 0,25 0,4 0,3 0,2 0,3	0 0 0 0 0 0 0 0 0 0	0,25 0,24 2,6 0,65 0,5 0,25 0,4 0,3 0,2 0,3	1,0 0,0 1,0 1,0 1,0 1,0 1,0 1,0 1,0 1,0	-0,75 0,24 1,6 -0,35 -0,5 -0,75 -0,6 -0,7 -0,8 -0,7	0,00 0,00 2,00 0,00 0,00 0,00 0,00 0,00 0,00 0,00	0 0 2 0 0 0 0 0 0 0	0 0 0 0 0 0 0 0 0 0	0 0 0 0 0 0 0 0 0 0
289-404-3-27X Total		1,57	1,15	5	5,69	0	5,69	9,0	-3,31	0,00	0	0	0	
289-404-3-30X	211-492-3-30 KUUSELA	0	0	0	0	0	0,00	0,0	0	0,00	0	0	0	
289-404-3-30X Total		0	0	0	0	0	0,00	0,0	0	0,00	0	0	0	
289-404-3-31X	211-492-3-100 TOMMANKAINUJ 211-492-3-101_01 PALOKANGAS 211-492-3-101_02 PALOKANGAS 211-492-3-101_03 PALOKANGAS 211-492-3-154 Kivikko 211-492-3-71 AURINKORANTA	0,86 0,07 0 0,07 0,12 0,23	0,6 0,7 0 0,07 0,08 0,23	5 7 0 7 7 7	3 0,49 0 0,28 0,56 1,61	3 0,49 0 0,28 0,56 1,61	0 0 0 0,04 0 0	3,00 0,49 0,00 0,28 0,56 1,61	1,0 0,0 0,0 1,0 1,0 1,0	2 0,49 0 0,28 -0,44 0,61	2,00 0,00 0,00 0,28 0,00 1,00	2 0 0 1 0 0	0 0 0 0 0 0	
289-404-3-31X Total		1,35	1,02	7	5,94	0	5,94	3,0	2,94	3,00	3	0	0	
289-404-3-32X	211-492-3-94 KUOLONNOKKA 211-492-3-95 KAKIRANTA 211-492-3-96 VITALAHTI 211-492-3-97 KOTIRANTA	0,09 0,1 0 0,9	0,05 0,08 0 0,42	4 4 0 4	0,2 0,32 0 1,68	0 0 0 0	0,20 0,32 0,00 1,68	1,0 1,0 0,0 1,0	-0,8 -0,68 0,00 0,68	0,00 0,00 0,00 1,00	0 0 0 0	0 0 0 0	0 0 0 0	
289-404-3-32X Total		1,09	0,55	4	2,2	0	2,20	3,0	-0,8	0,00	0	0	0	
289-404-3-33X	211-492-3-144 SUVIRANTA 211-492-3-145 ANNANNIEMI 211-492-3-147 UUSI-ORAVAINEN	0,05 0,1 1,17	0,01 0,08 0,77	4 4 4	0,04 0,32 3,44	0 0 0	0,04 0,32 3,44	0,0 0,0 1,0	0,04 0,32 2,44	0,00 0,00 2,00	1 1 1	0 0 0	0 0 0	
289-404-3-33X Total		1,32	0,86	4	3,8	0	3,80	1,0	2,8	3,00	3	0	0	
289-404-3-34X	211-492-3-146 ORAVAINEN	0,32	0,2	7	1,4	0	1,40	0,0	1,4	1,00	1	0	0	
289-404-3-34X Total		0,32	0,2	7	1,4	0	1,40	0,0	1,4	1,00	1	0	0	
289-404-3-35X	211-492-3-126 KOIVULAI	0	0	0	0	0	0,00	0,0	0	0,00	0	0	0	
289-404-3-35X Total		0	0	0	0	0	0,00	0,0	0	0,00	0	0	0	

Ematila 1959	Nykyinen tila	Rantaviiva	MRV	Mitoitus	Rakoik RV	Rakoik pinta-ala	Rakoik Yht	Kaytetty	Jaljella	Jaljella pyöritys	Uudet kaavassa	Huom 1	Huom 2	
289-404-3-36X	211-492-3-159 Riuttantorppa 211-492-3-36 RIUTTA	0,08 0	0,02 0	4 0	0,08 0	0 0	0,08 0,00	1,0 0,0	-0,92 0	0,00 0,00	0 0	0 0	0 0	
289-404-3-36X Total		0,08	0,02	4	0,08	0	0,08	1,0	-0,92	0,00	0	0	0	
289-404-3-37X	211-492-3-1 KASHUNMAA 211-492-3-110 KASHUNMAA 211-492-3-111 LUONNONMAA 211-492-3-112 RAVUNMAA 211-492-3-113 KIRKASVESI 211-492-3-114 KORKEALA 211-492-3-151 Hölmä 211-492-3-152 Uusiholma 211-492-3-158 Pikkukarhunmaa	0 0 0 0 0 0 0 0	0 0 0 0 0 0 0 0	0 0 0 0 0 0 0 0	0 0 0 0 0 0 0 0	0,209 0,171 0,206 0,178 0,162 0,177 0,967 0,477 0,228	0,21 0,17 0,21 0,18 0,16 0,18 0,97 0,48 0,23	0,0 1,0 1,0 1,0 1,0 1,0 0,0 0,0 0,0	0,209 -0,829 -0,794 -0,822 -0,838 -0,823 0,967 0,477 0,228	0,00 0,00 0,00 0,00 0,00 1,00 0,00 0,00	0 0 0 0 0 0 0 0 0	0 0 0 0 0 0 0 0 0	3 0 3 0 0 3 3 0	0 0 0 0 0 0 0 0 0
289-404-3-37X Total		0	0	0	0	2,775	2,78	5,0	-2,225	0,00	0	3	0	
289-404-3-38X	211-492-3-38 MAKITALAS	0,01	0,01	7	0,07	0	0,07	1,0	-0,93	0,00	0	0	0	
289-404-3-38X Total		0,01	0,01	7	0,07	0	0,07	1,0	-0,93	0,00	0	0	0	
289-404-3-42X	211-492-3-54 PURTINPIRTTI 211-492-3-84 RIIHIRANTAI	0,07 0	0,03 0	7 0	0,21 0	0 0	0,21 0,00	1,0 0,0	-0,79 0	0,00 0,00	0 0	0 0	0 0	
289-404-3-42X Total		0,07	0,03	7	0,21	0	0,21	1,0	-0,79	0,00	0	0	0	
289-404-3-43X	211-492-7-5 KOTIVEHKA	0	0	0	0	0	0,00	0,0	0	0,00	0	0	0	
289-404-3-43X Total		0	0	0	0	0	0,00	0,0	0	0,00	0	0	0	
289-404-3-44X	211-492-3-80 RANTA-KONTTILAI 211-492-8-2 TAMMINEN	0 0,07	0 0,07	0 7	0 0,49	0 0	0,00 0,49	0,0 1,0	0 -0,51	0,00 0,00	0 0	0 0	0 0	
289-404-3-44X Total		0,07	0,07	7	0,49	0	0,49	1,0	-0,51	0,00	0	0	0	
289-404-3-47X	211-492-3-47_01 MANTYMAKII 211-492-3-47_02 MANTYMAKII	0 0,18	0 0,09	0 7	0 0,63	0 0	0,00 0,63	0,0 1,0	0 -0,37	0,00 0,00	0 0	0 0	0 0	
289-404-3-47X Total		0,18	0,09	7	0,63	0	0,63	1,0	-0,37	0,00	0	0	0	
289-404-3-48X	211-492-3-79 RIIHIRANTAI 211-492-3-81 KOIVURANTA 211-492-3-82 LOMAKOTI 211-492-3-83 SAIMIKONTTILANTILA	0 0,04 0,04 0,03	0 0,01 0,01 0,01	0 7 7 3	0 0,07 0,07 0,03	0 0 0 0,03	0 0,00 0,07 0,17	0,0 1,0 1,0 1,0	0 -0,93 -0,93 -0,97	0,00 0,00 0,00 0,00	0 0 0 0	0 0 0 0	0 0 0 0	
289-404-3-48X Total		0,11	0,03	7	0,17	0	0,17	3,0	-2,83	0,00	0	0	0	
289-404-3-49X	211-492-7-3 MARIJAMETSA 211-492-7-4 VANHATALO	0,07 0,15	0,07 0,15	7 7	0,49 1,05	0 0	0,49 1,05	1,0 0,0	-0,51 1,05	0,00 1,00	0 1	0 0	0 0	
289-404-3-49X Total		0,22	0,22	7	1,54	0	1,54	1,0	0,54	1,00	1	0	0	
289-404-3-50X	211-492-10-0 VALIMAKII 211-492-3-104 SYVAOJA 211-492-3-105 RANTA-KONTTILAI 211-492-3-91 PELLAVAPAA 211-492-3-92 VALIMAKII 211-492-10-0 JAASKOLA	0,01 0 0,09 0,08 0,11 0	0,01 0 0,03 0,04 0,1 0	7 0 5 5 7 0	0,07 0 0,15 0,2 0,7 0,00	0 0,106 0 0 0 0	0,07 0,00 0,26 0,20 0,70 0,00	0,0 0,0 0,0 1,0 1,0 0,0	0,07 0 0,256 -0,8 -0,3 0	0,00 0,00 0,00 0,00 0,00 0,00	0 0 0 0 0 0	0 0 0 0 0 0	0 0 0 0 0 0	
289-404-3-50X Total		0,29	0,18	7	1,12	0,106	1,23	2,0	-0,774	0,00	0	0	0	
289-404-3-6X	211-492-3-116 KARPPILA 211-492-3-117 KARPPILA 211-492-3-127 HONKARANTA 211-492-3-131 PASILANTILA 211-492-3-133 MANTYNIEMI 211-492-3-137 Hansunmäki 211-492-3-138 Suvisaari 211-492-3-139 LAKANSAAARI 211-492-3-161	0 0 0 0 0 0 0 0 0	0 0 0 0 0 0 0 0	0 0 0 0 0 0 0 0	0 0 0 0 0 0 0 0	0,022 0,032 0,149 0,159 0,251 0,113 0,114 1,439 0,41	0,02 0,03 0,15 0,16 0,25 0,11 0,11 1,44 0,41	1,0 0,0 1,0 1,0 1,0 1,0 1,0 1,0 1,0	-0,978 0,032 -0,851 -0,841 -0,749 -0,887 -0,886 1,439 -0,59	0,00 0,00 0,00 0,00 0,00 0,00 0,00 1,00 0,00	0 0 0 0 0 0 0 0 0	3 0 3 3 0 3 3 3 3	0 0 0 0 0 0 0 0 0	
289-404-3-6X Total		0	0	0	0	2,689	2,69	7,0	-4,311	0,00	0	3	0	
289-404-3-8X	211-492-3-135 Kuppemäki 211-492-3-136 Karvengens2011-01-01 211-492-3-156 Kivilahti 211-492-3-157 Lahti	0 0 0 0	0 0 0 0	0 0 0 0	0 0 0 0	0 0 0 0	0,00 0,00 0,00 0,00	0,0 0,0 0,5 0,5	0 0 -0,5 -0,5	0,00 0,00 0,00 0,00	0 0 0 0	0 0 16 16	0 0 0 0	
289-404-3-8X Total		0	0	0	0	0	0,00	1,0	-1	0,00	0	16	0	
289-404-4-12X	211-492-4-14 VASIKKANIEMI 211-492-4-53 LAMMINRANTA 211-492-4-54 PLEVNA 211-492-4-55 LAMMINSIIVU	0,22 0,36 0,66 0,58	0,11 0,25 0,18 0,24	4 4 4 4	0,44 1 0,72 0,96	0 0 0 0	0,44 1,00 0,72 0,96	1,0 2,0 0,0 0,0	-0,56 -1 0,72 0,96	0,00 0,00 1,00 1,00	0 0 0 0	0 0 0 0	0 0 0 0	
289-404-4-12X Total		1,82	0,78	4	3,12	0	3,12	3,0	0,12	0,00	0	0	0	
289-404-4-13X	211-492-4-18 MARIJAMAKI 211-492-4-19 SUVIRANTA 211-492-4-2 Viljuntati 211-492-4-21 HÄNNELA 211-492-4-25 KAINUNRANTA 211-492-4-26 KOIVUNIEMI 211-492-4-27 PELTORANTA 211-492-4-28 LEHTORANTA 211-492-4-31 TOMMILA 211-492-4-41_01 TAIPALE 211-492-4-41_02 TAIPALE 211-492-4-41_03 TAIPALE 211-492-4-41_04 TAIPALE 211-492-4-41_05 TAIPALE 211-492-4-45 KEHANEMII 211-492-4-50_02 LAMMI 211-492-4-50_05 LAMMI 211-492-4-51 KIVIRANTA 211-492-4-52 KEHANEMIII	0,07 0,08 0,07 0,31 0,04 0,04 0,07 0,07 0,05 0,15 0 0 0,47 0,12 0,17 2,03 0,11 0,03 0,22	0,04 0,08 0,07 0,08 0,01 0,04 0,07 0,07 0,05 0,15 0 0 0,44 0,03 0,17 1,67 0,03 0,03 0,22	3 3 5 5 4 4 5 5 5 4 0 0 4 4 5 5 5 5	0,12 0,24 0,35 0,4 0,04 0,16 0,35 0,35 0,25 0,6 0 0 1,94 0,12 0,85 7,48 0,12 0,15 1,1	0 0 0 0 0,04 0,16 0 0 0,04 0,6 0 0 0 0,194 0,12 0,85 7,48 0,12 0,15 1,1	0 0,24 0,35 0,4 0,04 0,16 0,35 0,35 0,25 0,6 0 0 0 1,94 0,12 0,85 7,48 0,12 0,15 1,1	1,0 1,0 1,0 1,0 1,0 1,0 1,0 1,0 1,0 1,0 0,0 0,0 0,0 0,0 0,0 0,0 0,0 0,0 0,0 0,0 0,0	-0,88 -0,76 -0,65 -0,6 -0,96 -0,84 -0,65 -0,65 -0,75 0,6 0 0 1,94 0,12 0,85 6,48 0,12 -0,85 1,1	0,00 0,00 0,00 0,00 0,00 0,00 0,00 0,00 0,00 1,00 0,00 0,00 2,00 0,12 1,00 6,00 0,00 0,00 1,1 1,22	0 0 0 0 0 0 0 0 0 1 0 0 0 0 0 0 0 0 0 0 1,1 1,22	0 0	0 0	
289-404-4-13X Total		4,17	3,32	5	14,97	0	14,97	12,0	2,97	3,00	3	0	0	
289-404-4-5X	211-492-4-23 VILJUNRANTA 211-492-4-36 JUSSINHALME 211-492-4-37 HUVRANTA	0,06 0 0	0,06 0 0	5 0 0	0,3 0 0	0 0,174 0,166	0 0,30 0,17	1,0 1,0 1,0	-0,7 -0,826 -0,834	0,00 0,00 0,00	0 0 0	0 0 0	0 0 0	

Ematilla 1959	Nykyinen tila	Rantaviiva	MRV	Mitoitus	Rakoi RV	Rakoi pinta-ala	Rakoi Yht	Käytetty	Jaljella	Jaljella pyöritys	Uudet kaavassa	Huom 1	Huom 2
289-404-4-5X	211-492-4-38 RITVALA	0	0	0	0	0,156	0,16	1,0	-0,844	0,00	0	0	0
	211-492-4-42 LAURILA	0,07	0,07	5	0,35	0	0,35	1,0	-0,65	0,00	0	0	0
	211-492-4-46 LEFOLA	0,11	0,11	5	0,55	0	0,55	1,5	-0,95	0,00	0	0	0
	211-492-4-47 HAKAVERAJA	0	0	0	0	0,17	0,17	0,0	0,17	0,00	0	0	0
	211-492-4-48 KUUSINEN	0,11	0,11	5	0,55	0,167	0,72	1,0	-0,283	0,00	0	0	0
289-404-4-5X Total		0,35	0,35	5	1,75	0,833	2,58	7,5	-4,917	0,00	0	0	0
289-404-4-7X	211-492-4-7 LEPORANTA	0,05	0,03	4	0,12	0	0,12	1,0	-0,88	0,00	0	0	0
289-404-4-7X Total		0,05	0,03	4	0,12	0	0,12	1,0	-0,88	0,00	0	0	0
289-404-4-8X	211-492-4-8_01 RIUTTA	0,24	0,15	4	0,6	0	0,60	1,0	-0,4	0,00	0	0	0
	211-492-4-8_02 RIUTTA	0,57	0,27	4	1,08	0	1,08	0,0	1,08	1,00	1	0	0
289-404-4-8X Total		0,81	0,42	4	1,68	0	1,68	1,0	0,68	1,00	1	0	0
289-404-5-0X	211-492-5-1 PELTOMÄKI	0,08	0,08	5	0,4	0	0,40	0,0	0,4	0,00	1	0	0
	211-492-5-2_01 KOIVUMÄKI	0	0	0	0	0	0,00	0,0	0	0,00	0	0	0
	211-492-5-2_02 KOIVUMÄKI	0,21	0,21	5	1,05	0	1,05	0,0	1,05	1,00	0	0	0
	211-492-5-2_03 KOIVUMÄKI	0	0	0	0	0	0,00	0,0	0	0,00	0	0	0
	211-492-5-3_01 JOKIKANGAS	0,26	0,23	5	1,15	0	1,15	0,0	1,15	1,00	0	0	0
	211-492-5-3_02 JOKIKANGAS	0,35	0,23	4	0,92	0	0,92	0,0	0,92	1,00	0	0	0
	211-492-5-4 POHJANTAHTI	0,11	0,1	4	0,4	0	0,40	1,0	-0,6	0,00	0	0	0
	211-492-5-5 KAISLARANTA	0,06	0,02	4	0,08	0	0,08	1,0	-0,92	0,00	0	0	0
	211-492-5-6 LAMMINRANTA	0,05	0,01	4	0,04	0	0,04	0,0	0,04	0,00	0	0	0
	211-492-5-7 Ekoranta	0,07	0,07	5	0,35	0	0,35	1,0	-0,65	0,00	0	0	0
289-404-5-0X Total		1,19	0,95	5	4,39	0	4,39	3,0	1,39	1,00	1	0	0
289-405-1-10X	211-493-1-10 KOTANEMII	0	0	0	0	0	0,00	0,0	0	0,00	0	0	0
289-405-1-10X Total		0	0	0	0	0	0,00	0,0	0	0,00	0	0	0
289-405-1-12X	211-493-1-15 Katajataranta	0,05	0,05	6	0,3	0	0,30	1,0	-0,7	0,00	0	3	0
	211-493-1-71 Linnanmäki	0,06	0,06	6	0,36	0	0,36	0,0	0,36	0,00	0	3	0
	211-493-1-72 Keskiuutana	0	0	0	0	0	0,00	0,0	0	0,00	0	3	0
	211-493-1-73 Pälliö	0,18	0,18	6	1,08	0	1,08	2,0	-0,92	0,00	0	3	0
	211-493-1-74 Rawatsgård	0,46	0,39	6	2,34	0	2,34	2,0	0,34	0,00	0	3	0
	211-493-1-75 Uutanmaa	0,21	0,11	6	0,66	0	0,66	2,0	-1,34	0,00	0	3	0
	211-493-1-77 Huvikari	0,05	0,05	6	0,3	0	0,30	1,0	-0,7	0,00	0	3	0
	211-493-1-8 Huvikumpu	0,05	0,05	6	0,3	0	0,30	1,0	-0,7	0,00	0	3	0
289-405-1-12X Total		1,06	0,89	6	5,34	0	5,34	9,0	-3,66	0,00	0	3	0
289-405-1-13X	211-493-1-1 Vihervaara	0,05	0,05	6	0,3	0	0,30	0,0	0,3	0,00	0	3	0
	211-493-1-2_01 Rittanlitty	0,86	0,61	6	3,66	0	3,66	6,0	-2,34	0,00	0	3	0
	211-493-1-4 Isonkivenlohko	0,04	0,04	6	0,24	0	0,24	0,0	0,24	0,00	0	3	0
	211-493-1-5 Helenanranta	0,1	0,1	6	0,6	0	0,60	1,0	-0,4	0,00	0	3	0
	211-493-1-6 Väinönsaari	0,09	0,09	6	0,54	0	0,54	1,0	-0,46	0,00	0	3	0
	211-493-1-7 Kuusasilta	0,06	0,03	6	0,18	0	0,18	1,0	-0,82	0,00	0	3	0
289-405-1-13X Total		1,2	0,92	6	5,52	0	5,52	9,0	-3,48	0,00	0	3	0
289-405-1-14X	211-493-1-64 SÄRKÄNRANTA	0,08	0,08	5	0,41	0	0,41	1,0	-0,59	0,00	0	0	0
	211-493-1-68 SÄRKÄNNEIEMI	0,16	0,16	6	0,96	0	0,96	1,0	-0,04	0,00	1	0	0
	211-493-1-69 SÄRKÄNLOHKO	0,59	0,59	5	2,96	0	2,96	1,0	1,96	2,00	0	0	0
289-405-1-14X Total		0,83	0,83	6	4,33	0	4,33	3,0	1,33	1,00	1	0	0
289-405-1-24X	211-493-1-37 PIENIMÄKI	0	0	0	0	0	0,00	0,0	0	0,00	0	0	0
289-405-1-24X Total		0	0	0	0	0	0,00	0,0	0	0,00	0	0	0
289-405-1-25X	211-493-1-60_01 SIPPOLANMÄKI	0	0	0	0	0	0,00	0,0	0	0,00	0	0	0
	211-493-1-76_02 Vaanila	0	0	0	0	0	0,00	0,0	0	0,00	0	0	0
289-405-1-25X Total		0	0	0	0	0	0,00	0,0	0	0,00	0	0	0
289-405-1-26X	211-493-1-57_01 SIPILA	0	0	0	0	0	0,00	0,0	0	0,00	0	0	0
289-405-1-26X Total		0	0	0	0	0	0,00	0,0	0	0,00	0	0	0
289-405-1-28X	211-493-1-51 KELORANTA	0,06	0,02	6	0,12	0	0,12	1,0	-0,88	0,00	0	3	0
289-405-1-28X Total		0,06	0,02	6	0,12	0	0,12	1,0	-0,88	0,00	0	3	0
289-405-1-3X	211-493-1-3_01 PALTALA	0	0	0	0	0	0,00	0,0	0	0,00	0	0	0
289-405-1-3X Total		0	0	0	0	0	0,00	0,0	0	0,00	0	0	0
289-405-1-9X	211-493-1-9 KUHAMAJARVII	0	0	0	0	0,284	0,28	1,0	-0,716	0,00	0	0	0
289-405-1-9X Total		0	0	0	0	0,284	0,28	1,0	-0,716	0,00	0	0	0
289-405-3-12X	211-493-3-37 VUORENLAHTI	0,07	0,02	7	0,14	0	0,14	0,0	0,14	0,00	0	0	0
289-405-3-12X Total		0,07	0,02	7	0,14	0	0,14	0,0	0,14	0,00	0	0	0
289-405-3-18X	211-493-3-18 KIVIRANTA	0	0	0	0	0	0,00	0,0	0	0,00	0	0	0
289-405-3-18X Total		0	0	0	0	0	0,00	0,0	0	0,00	0	0	0
289-405-3-19X	211-493-3-32 KALLIOLA	0	0	0	0	0	0,00	0,0	0	0,00	0	0	0
	211-493-3-40 KIVIRANTA	0,07	0,07	7	0,49	0	0,49	1,0	-0,51	0,00	0	0	0
	211-493-3-42 AHCLA	0	0	0	0	0	0,00	0,0	0	0,00	0	0	0
	211-493-3-49 VUORENLAUSTA	0,06	0,06	7	0,42	0	0,42	0,0	0,42	0,00	0	0	0
	211-493-3-50 SÄRKÄLANKUHAMAJARVENLOHKO	0	0	0	0	0	0,00	0,0	0	0,00	0	0	0
	211-493-3-51 VUORENLAHTI	0,12	0,12	7	0,84	0	0,84	1,0	-0,16	0,00	0	0	0
	211-493-3-52 SÄRKÄLA	0	0	0	0	0	0,00	0,0	0	0,00	0	0	0
	211-493-3-53 Iivesmetsä2011-01-01	0	0	0	0	0	0,00	0,0	0	0,00	0	0	0
289-405-3-19X Total		0,25	0,25	7	1,75	0	1,75	2,0	-0,25	0,00	0	0	0
289-405-3-23X	211-493-3-23 LISA-YLINEN	0	0	0	0	0	0,00	0,0	0	0,00	0	0	0
289-405-3-23X Total		0	0	0	0	0	0,00	0,0	0	0,00	0	0	0
289-405-3-24X	211-493-3-24 LISA-PETAJAINEN	0	0	0	0	0	0,00	0,0	0	0,00	0	0	0
289-405-3-24X Total		0	0	0	0	0	0,00	0,0	0	0,00	0	0	0
289-405-3-26X	211-493-3-26 REIVILA	0	0	0	0	0	0,00	0,0	0	0,00	0	0	0
289-405-3-26X Total		0	0	0	0	0	0,00	0,0	0	0,00	0	0	0
289-405-4-20X	211-493-4-20 KOLLUNVAINIOI	0	0	0	0	0	0,00	0,0	0	0,00	0	0	0
289-405-4-20X Total		0	0	0	0	0	0,00	0,0	0	0,00	0	0	0
289-405-4-21X	211-493-4-21 RUOKOJARVI	0	0	0	0	0	0,00	0,0	0	0,00	0	0	0

Ematilla 1959	Nykyinen tila	Rantaviiva	MRV	Mitoitus	Rakokk RV	Rakokk pinta-ala	Rakokk Yht	Käytetty	Jaljella	Jaljella pyöritys	Uudet kaavassa	Huom 1	Huom 2
289-405-4-21X Total		0	0	0	0	0	0,00	0,0	0	0,00	0	0	0
289-405-4-31X	211-493-4-35 ERKKILA	0	0	0	0	0	0,00	0,0	0	0,00	0	0	0
289-405-4-31X Total		0	0	0	0	0	0,00	0,0	0	0,00	0	0	0
289-405-6-1X	211-493-6-1 METSÄ-HALLI	0	0	0	0	0	0,00	0,0	0	0,00	0	0	0
289-405-6-1X Total		0	0	0	0	0	0,00	0,0	0	0,00	0	0	0
289-405-8-0X	211-493-8-4 UUTELA	0	0	0	0	0	0,00	0,0	0	0,00	0	0	0
289-405-8-0X Total		0	0	0	0	0	0,00	0,0	0	0,00	0	0	0
289-406-1-4X	211-483-1-12 RESKA 211-483-1-12 KOLUNKARKKI 211-483-1-13_01 KOLU 211-483-1-7 KIVIKOLU	0 0 0,12 0	0 0 0,03 0	0 0 6 6	0 0 0,18 0	0 0 0 0	0,00 0,00 0,18 0,00	1,0 1,0 0,0 1,0	-1 -1 0,18 -1	0,00 0,00 0,00 0,00	0 0 0 0	0 0 0 0	0 0 0 0
289-406-1-4X Total		0,12	0,03	6	0,18	0	0,18	3,0	-2,82	0,00	0	0	0
289-406-1-6X	211-483-1-6_01 ROSELLI	0,1	0,1	6	0,6	0	0,60	0,0	0,6	1,00	1	0	0
289-406-1-6X Total		0,1	0,1	6	0,6	0	0,60	0,0	0,6	1,00	1	0	0
289-406-2-1X	211-483-2-3_01 HAAPAJA 211-483-2-5 Ojansaa 211-483-2-6_01 HAAPAMAÄKI	0 0,07 0,06	0 0,05 0,06	0 6 6	0 0,3 0,36	0 0 0	0,00 0,30 0,36	0,0 0,0 1,0	0 0,3 -0,64	0,00 0,00 0,00	0 0 0	0 0 0	0 0 0
289-406-2-1X Total		0,13	0,11	6	0,66	0	0,66	1,0	-0,34	0,00	0	0	0
289-406-3-1X	211-483-3-107_01 LEPPARANTA 211-483-3-107_02 LEPPARANTA 211-483-3-2 RUOHORANTA	0,51 0,08 0,08	0,24 0,04 0,24	6 0 6	1,44 0 0,24	0 0,65 0	1,44 0,65 0,24	1,0 0,0 1,0	0,44 0,65 -0,76	0,00 1,00 0,00	0 0 0	0 0 0	0 0 0
289-406-3-1X Total		0,59	0,28	6	1,68	0,65	2,33	2,0	0,33	0,00	0	0	0
289-407-12-4X	211-494-12-6 PILOPIRTTI 211-494-12-7_01 MYLLYMAKI 211-494-12-7_02 MYLLYMAKI	0 0 0	0 0 0	0 0 0	0 0 0	0 0 0	0,00 0,00 0,00	1,0 0,0 0,0	-1 0 0	0,00 0,00 0,00	0 0 0	0 0 0	0 0 0
289-407-12-4X Total		0	0	0	0	0	0,00	1,0	-1	0,00	0	0	0
289-407-1-24X	211-494-1-24 HOLKKO 211-494-4-101 Katajaketo	0 0	0 0	0 0	0 0	0 0	0,00 0,00	0,0 0,0	0 0	0,00 0,00	0 0	0 0	0 0
289-407-1-24X Total		0	0	0	0	0	0,00	0,0	0	0,00	0	0	0
289-407-12-5X	211-494-12-5 RAUHAMAÄKI	0	0	0	0	0	0,00	0,0	0	0,00	0	0	0
289-407-12-5X Total		0	0	0	0	0	0,00	0,0	0	0,00	0	0	0
289-407-1-2X	211-494-1-44 MANTYRINNE 211-494-1-45_01 MAKI-TULOKAS 211-494-1-45_02 MAKI-TULOKAS 211-494-1-45_03 MAKI-TULOKAS	0,16 0,08 0,11 0,35	0,08 0,06 0,03 0,09	4 5 5 3	0,32 0,3 0,15 0,27	0 0 0 0	0,32 0,30 0,15 0,27	1,0 0,0 0,0 0,0	-0,68 0,3 0,15 0,27	0,00 0,00 0,00 0,00	0 0 0 0	0 0 0 0	0 0 0 0
289-407-1-2X Total		0,7	0,26	5	1,04	0	1,04	1,0	0,04	0,00	0	0	0
289-407-1-31X	211-494-1-31 PITKÄLÄI	0,1	0,03	3	0,09	0	0,09	1,0	-0,91	0,00	1	10	0
289-407-1-31X Total		0,1	0,03	3	0,09	0	0,09	1,0	-0,91	0,00	1	10	0
289-407-1-32X	211-494-1-32_01 PITKÄLÄI 211-494-1-32_02 PITKÄLÄI	0,75 0,69	0,34 0,17	5 3	1,59 0,51	0 0	1,59 0,51	2,0 0,0	-0,41 0,51	0,00 1,00	0 1	0 0	0 0
289-407-1-32X Total		1,44	0,51	5	2,1	0	2,10	2,0	0,1	0,00	0	1	0
289-407-1-34X	211-494-1-37 SALORINNE 211-494-1-38 ELAMONTAUSTA 211-494-1-40 TAPIOLAH 211-494-1-49 SALOMETSÄ 211-494-15-0 KALEVILA 211-494-16-0_02 KYLA-TULOKAS 211-494-16-0_04 KYLA-TULOKAS	0,07 0,1 0,08 0,04 0,08 0 0,57	0,05 0,05 0,08 0,04 0,08 0 0,57	5 4 6 5 6 0 6	0,25 0,2 0,48 0,2 0,48 0 3,42	0 0 0 0 0 0 3,42	0,25 0,20 0,48 0,20 0,48 0,00 3,42	1,0 1,0 1,0 0,0 1,0 0,0 5,0	-0,75 -0,8 -0,52 0,2 -0,52 0 -1,58	0,00 0,00 0,00 0,00 0,00 0,00 0,00	0 0 0 0 0 0 0	0 0 0 0 3 0 3	0 0 0 0 0 0 0
289-407-1-34X Total		0,94	0,87	6	5,03	0	5,03	9,0	-3,97	0,00	0	3	0
289-407-1-36X	211-494-1-36 KOIVISTO 211-494-1-50 Pirkonmaa 211-494-1-51 Raijanranta	0,08 0,06 0,05	0,08 0,06 0,05	6 6 6	0,48 0,36 0,3	0 0 0	0,48 0,36 0,30	0,0 1,0 1,0	0,48 -0,64 -0,7	0,00 0,00 0,00	0 3 0	3 0 0	0 0 0
289-407-1-36X Total		0,19	0,19	6	1,14	0	1,14	2,0	-0,86	0,00	0	3	0
289-407-2-21X	211-494-1-41 METSÄSUUKKILA	0	0	0	0	0	0,496	0,50	-5,04	0,00	0	0	0
289-407-2-21X Total		0	0	0	0	0	0,496	0,50	-5,04	0,00	0	0	0
289-407-3-25X	211-494-3-25_01 TERVAKIVI 211-494-3-25_02 TERVAKIVI	0,94 0,84	0 0,31	0 3	0 0,93	0 0	0,00 0,93	0,0 0,0	0 0,93	0,00 1,00	1 0	1 0	0 0
289-407-3-25X Total		1,78	0,31	3	0,93	0	0,93	0,0	0,93	1,00	1	1	0
289-407-3-27X	211-494-3-27 TERVAKIVI	0,4	0,2	3	0,62	0	0,62	1,0	-0,38	0,00	0	0	0
289-407-3-27X Total		0,4	0,2	3	0,62	0	0,62	1,0	-0,38	0,00	0	0	0
289-407-3-36X	211-494-3-54 MATTILA	0,21	0,21	3	0,63	0	0,63	1,0	-0,37	0,00	0	0	0
289-407-3-36X Total		0,21	0,21	3	0,63	0	0,63	1,0	-0,37	0,00	0	0	0
289-407-3-38X	211-494-3-38_01 MATTILAI	0	0	0	0	0	0,00	0,0	0	0,00	0	0	0
289-407-3-38X Total		0	0	0	0	0	0,00	0,0	0	0,00	0	0	0
289-407-3-7X	211-494-3-49 MANTYMAKI 211-494-3-50 SUVIRANTA 211-494-3-51_01 TAIPALE 211-494-3-51_03 TAIPALE	0,08 0,07 0,25 0,69	0,06 0,07 0,25 0,48	4 4 6 4	0,24 0,28 1,5 1,92	0 0 0 0	0,24 0,28 1,50 1,92	1,0 1,0 0,0 2,0	-0,76 -0,72 1,5 -0,08	0,00 0,00 2,00 0,00	0 0 0 0	0 0 0 0	0 0 0 0
289-407-3-7X Total		1,09	0,86	6	3,94	0	3,94	4,0	-0,06	0,00	0	0	0
289-407-3-9X	211-494-3-9_01 TUOMISTO	0,03	0,03	6	0,18	0	0,18	1,0	-0,82	0,00	0	0	0
289-407-3-9X Total		0,03	0,03	6	0,18	0	0,18	1,0	-0,82	0,00	0	0	0
289-407-4-21X	211-494-4-50 AITTAMAÄKI 211-494-4-79 ELAMONMETSÄ	0,28 0,26	0,28 0,26	4 4	1,12 1,04	0 0	1,12 1,04	1,0 1,0	0,12 0,04	0,00 0,00	0 0	0 0	0 0
289-407-4-21X Total		0,54	0,54	4	2,16	0	2,16	2,0	0,16	0,00	0	0	0
289-407-4-23X	211-494-4-74 KOTIMAKI	0	0	0	0	0	0,00	0,0	0	0,00	0	0	0
289-407-4-23X Total		0	0	0	0	0	0,00	0,0	0	0,00	0	0	0

Ematilla 1959	Nykyinen tila	Rantaviiva	MRV	Mitoitus	Rakoik RV	Rakoik pinta-ala	Rakoik Yht	Kaytetty	Jaljella	Jaljella pyoristys	Uudet kaavassa	Huom 1	Huom 2
289-407-4-24X	211-494-4-58 KALLIOMAKI	0	0	0	0	0	0,00	0,0	0	0,00	0	0	0
289-407-4-24X Total		0	0	0	0	0	0,00	0,0	0	0,00	0	0	0
289-407-4-27X	211-494-4-92_01 Tervakorpi 211-494-4-92_02 Tervakorpi 211-494-4-93 KYLA-PENTTILA	0 0 0	0 0 0	0 0 0	0 0 0	0 0 0	0,00 0,00 0,00	0,0 0,0 0,0	0 0 0	0,00 0,00 0,00	0 0 0	0 0 0	0 0 0
289-407-4-27X Total		0	0	0	0	0	0,00	0,0	0	0,00	0	0	0
289-407-4-28X	211-494-4-67 HINKKA	0	0	0	0	0	0,00	0,0	0	0,00	0	0	0
289-407-4-28X Total		0	0	0	0	0	0,00	0,0	0	0,00	0	0	0
289-407-4-30X	211-494-4-52 VIRTALA	0	0	0	0	0	0,00	0,0	0	0,00	0	0	0
289-407-4-30X Total		0	0	0	0	0	0,00	0,0	0	0,00	0	0	0
289-407-4-31X	211-494-4-98 MANTYMAA	0	0	0	0	0	0,00	0,0	0	0,00	0	0	0
289-407-4-31X Total		0	0	0	0	0	0,00	0,0	0	0,00	0	0	0
289-407-4-33X	211-494-4-33 PENTTILANMETSÄ	0	0	0	0	0	0,00	0,0	0	0,00	0	0	0
289-407-4-33X Total		0	0	0	0	0	0,00	0,0	0	0,00	0	0	0
289-407-4-34X	211-494-4-34 MATTILAI	0	0	0	0	0	0,00	0,0	0	0,00	0	0	0
289-407-4-34X Total		0	0	0	0	0	0,00	0,0	0	0,00	0	0	0
289-407-4-37X	211-494-4-37 TARPEENIEMII	0	0	0	0	0	0,00	0,0	0	0,00	0	0	0
289-407-4-37X Total		0	0	0	0	0	0,00	0,0	0	0,00	0	0	0
289-407-4-44X	211-494-4-91 MAKI-PENTTILA	0	0	0	0	0	0,00	0,0	0	0,00	0	0	0
289-407-4-44X Total		0	0	0	0	0	0,00	0,0	0	0,00	0	0	0
289-407-5-1X	211-494-5-7 PÖYTYY 211-494-5-8_01 RAUHAMA 211-494-5-8_02 RAUHAMA	0,36 0,17 0,06	0,18 0,17 0,06	3 6 3	0,54 1,02 0,18	0 0 0	0,54 1,02 0,18	2,0 0,0 0,0	-1,46 1,02 0,18	0,00 1,00 0,00	0 0 0	1 3 1	0 0 0
289-407-5-1X Total		0,59	0,41	6	1,74	0	1,74	2,0	-0,26	0,00	0	3	0
289-407-5-6X	211-494-5-6 KUOPPALA	0	0	0	0	0	0,00	0,0	0	0,00	0	0	0
289-407-5-6X Total		0	0	0	0	0	0,00	0,0	0	0,00	0	0	0
289-408-1-10X	211-495-1-124_01 LEHTINIEMI 211-495-1-124_02 LEHTINIEMI 211-495-1-125_01 PUUSTO 211-495-1-125_02 PUUSTO 211-495-1-151 HAUJIRANTA 211-495-1-152_01 PUUSTONIEMI 211-495-1-152_02 PUUSTONIEMI	0,28 0,14 0,1 0,29 0,13 0,15 0,14	0,23 0,06 0,05 0,25 0,13 0,11 0,07	5 6 7 5 5 5 7	1,15 0,38 0,35 1,25 0,65 0,55 0,49	0 0 0 0 0 0 0	1,15 0,38 0,35 1,25 0,65 0,55 0,49	1,0 1,0 1,0 0,0 1,0 1,0 1,0	0,15 -0,62 -0,65 1,00 -0,35 0,55 -0,51	0,00 0,00 0,00 1,00 0,00 1,00 0,00	0 0 0 0 0 0 0	0 0 0 0 0 0 0	0 0 0 0 0 0 0
289-408-1-10X Total		1,23	0,9	7	4,82	0	4,82	5,0	-0,18	0,00	0	0	0
289-408-1-12X	211-495-1-12 LAHTINIEMI	0,68	0,32	5	1,6	0	1,60	2,0	-0,4	0,00	0	0	0
289-408-1-12X Total		0,68	0,32	5	1,6	0	1,60	2,0	-0,4	0,00	0	0	0
289-408-1-14X	211-495-1-14_01 UUSIPERKIO 211-495-1-14_02 UUSIPERKIO 211-495-1-14_03 UUSIPERKIO	0 0 0	0 0 0	0 0 0	0 0 0	0 0 0	0,00 0,00 0,00	0,0 0,0 0,0	0 0 0	0,00 0,00 0,00	0 0 0	0 0 0	0 0 0
289-408-1-14X Total		0	0	0	0	0	0,00	0,0	0	0,00	0	0	0
289-408-1-17X	211-495-1-136 LAHDENIITY	0	0	0	0	0	0,00	0,0	0	0,00	0	0	0
289-408-1-17X Total		0	0	0	0	0	0,00	0,0	0	0,00	0	0	0
289-408-1-19X	211-495-1-19 SORANOTTOPAKKA	0	0	0	0	0	0,00	0,0	0	0,00	0	0	0
289-408-1-19X Total		0	0	0	0	0	0,00	0,0	0	0,00	0	0	0
289-408-1-1X	211-495-1-209_01 KEHAMETSÄ	0,97	0,92	4	3,68	0	3,68	0,0	3,68	4,00	4	0	0
289-408-1-1X Total		0,97	0,92	4	3,68	0	3,68	0,0	3,68	4,00	4	0	0
289-408-1-20X	211-495-1-20 MAKELA	0	0	0	0	0	0,00	0,0	0	0,00	0	0	0
289-408-1-20X Total		0	0	0	0	0	0,00	0,0	0	0,00	0	0	0
289-408-1-32X	211-495-1-32 KATAJAHARJUI	0	0	0	0	0	0,00	0,0	0	0,00	0	0	0
289-408-1-32X Total		0	0	0	0	0	0,00	0,0	0	0,00	0	0	0
289-408-1-34X	211-495-1-34 KAUPPAKALLIOI	0	0	0	0	0	0,00	0,0	0	0,00	0	0	0
289-408-1-34X Total		0	0	0	0	0	0,00	0,0	0	0,00	0	0	0
289-408-1-35X	211-495-1-35 TUPALA	0	0	0	0	0	0,00	2,0	-2	0,00	0	0	0
289-408-1-35X Total		0	0	0	0	0	0,00	2,0	-2	0,00	0	0	0
289-408-1-36X	211-493-2-192_01 Haapaniemi 211-493-2-196_01 PALORANTA 211-493-2-196_02 PALORANTA 211-495-1-143 HAARANIEMI	0 0 0 0	0 0 0 0	0 0 0 0	0 0 0 0	2,622 2,645 2,068 0,549	2,62 2,65 2,07 0,55	5,0 5,0 0,0 1,0	-2,378 -2,355 2,068 -0,451	0,00 0,00 2,00 0,00	0 0 0 0	3 3 3 3	0 0 0 0
289-408-1-36X Total		0	0	0	0	7,884	7,88	11,0	-3,116	0,00	0	3	0
289-408-1-44X	211-495-1-208_01 Uotila 211-495-1-208_02 Uotila	0 0	0 0	0 0	0 0	0 0	0,00 0,00	0,0 0,0	0 0	0,00 0,00	0 0	0 0	0 0
289-408-1-44X Total		0	0	0	0	0	0,00	0,0	0	0,00	0	0	0
289-408-1-45X	211-495-1-45 SELANNE	0	0	0	0	0	0,00	0,0	0	0,00	0	0	0
289-408-1-45X Total		0	0	0	0	0	0,00	0,0	0	0,00	0	0	0
289-408-1-51X	211-495-1-51_02 MAANTIEALUE	0	0	0	0	0	0,00	0,0	0	0,00	0	0	0
289-408-1-51X Total		0	0	0	0	0	0,00	0,0	0	0,00	0	0	0
289-408-1-52X	211-495-1-52 MAANTIEALUE	0	0	0	0	0	0,00	0,0	0	0,00	0	0	0
289-408-1-52X Total		0	0	0	0	0	0,00	0,0	0	0,00	0	0	0
289-408-1-53X	211-495-1-53_01 MAANTIEALUE 211-495-1-53_02 MAANTIEALUE	0 0	0 0	0 0	0 0	0 0	0,00 0,00	0,0 0,0	0 0	0,00 0,00	0 0	0 0	0 0
289-408-1-53X Total		0	0	0	0	0	0,00	0,0	0	0,00	0	0	0
289-408-1-5X	211-495-1-118 YLIKIRJAMONMAA	0	0	0	0	0,322	0,32	0,0	0,322	0,00	0	0	0

Ematila 1959	Nykyinen tila	Rantaviiva	MRV	Mitoitus	Rakoik RV	Rakoik pinta-ala	Rakoik Yht	Kaytetty	Jaljella	Jaljella pyöritys	Uudet kaavassa	Huom 1	Huom 2
289-408-1-5X	211-495-1-21_01 LILJA	0	0	0	0	0	0,00	0,0	0	0,00	0	0	0
	211-495-1-21_04 LILJA	0	0	0	0	0,751	0,75	0,0	0,751	1,00	0	0	0
	211-495-1-149 KIVILAHTI	0,06	0,05	7	0,35	0	0,35	1,0	-0,65	0,00	0	0	0
	211-495-1-168 HARANMURRONNIEMI	0,09	0,07	7	0,49	0	0,49	1,0	-0,51	0,00	0	0	0
	211-495-1-169 HARANMURRONMAA	0,08	0,07	7	0,49	0	0,49	2,0	-1,51	0,00	0	0	0
	211-495-1-191 Metsäjärvi	0	0	0	0	0,391	0,39	0,0	0,391	0,00	0	0	0
	211-495-1-192 JÄRVINENJÄLI	0	0	0	0	0,32	0,32	0,0	0,32	0,00	0	0	0
	211-495-1-193 KONTTONKOLU	0	0	0	0	0,217	0,22	1,0	-0,783	0,00	0	0	0
	211-495-1-194 PERAMETSA	0	0	0	0	0	0,00	0,0	0	0,00	0	0	0
	211-495-1-213 Safaripuisto	0	0	0	0	0,099	0,10	0,0	0,099	0,00	0	0	0
289-408-1-5X Total		0,23	0,19	7	1,33	2,1	3,43	5,0	-1,57	0,00	0	0	0
289-408-1-42X	211-495-1-62 NIITYPELTOI	0	0	0	0	0	0,00	1,0	-1	0,00	0	0	0
289-408-1-42X Total		0	0	0	0	0	0,00	1,0	-1	0,00	0	0	0
289-408-1-44X	211-495-1-140 NIITYPELTO	0	0	0	0	0,027	0,03	0,0	0,027	0,00	0	0	0
	211-495-1-212 Venhoranta	0	0	0	0	0,062	0,06	1,0	-0,938	0,00	0	0	0
289-408-1-44X Total		0	0	0	0	0,089	0,09	1,0	-0,911	0,00	0	0	0
289-408-1-65X	211-495-1-65 KIVISENVAINIO	0	0	0	0	0,556	0,56	2,0	-1,444	0,00	0	3	0
289-408-1-65X Total		0	0	0	0	0,556	0,56	2,0	-1,444	0,00	0	3	0
289-408-1-66X	211-495-1-162 METSOLA2	0,09	0,05	7	0,35	0	0,35	1,0	-0,65	0,00	0	3	0
	211-495-1-163 METSOLA	0,22	0,15	7	1,05	0	1,05	1,0	0,05	0,00	0	3	0
289-408-1-66X Total		0,31	0,2	7	1,4	0	1,40	2,0	-0,6	0,00	0	3	0
289-408-1-68X	211-495-1-68 KIVIPUROI	0	0	0	0	0	0,00	0,0	0	0,00	0	0	0
289-408-1-68X Total		0	0	0	0	0	0,00	0,0	0	0,00	0	0	0
289-408-1-69X	211-495-1-69 KAUPPAKALLIO	0	0	0	0	0	0,00	0,0	0	0,00	0	0	0
289-408-1-69X Total		0	0	0	0	0	0,00	0,0	0	0,00	0	0	0
289-408-1-70X	211-495-1-70 KIVIPUROI	0	0	0	0	0	0,00	0,0	0	0,00	0	0	0
289-408-1-70X Total		0	0	0	0	0	0,00	0,0	0	0,00	0	0	0
289-408-1-72X	211-495-1-72 KALLIO	0	0	0	0	0	0,00	0,5	-0,5	0,00	0	16	0
289-408-1-72X Total		0	0	0	0	0	0,00	0,5	-0,5	0,00	0	16	0
289-408-1-76X	211-495-1-76 KUSTAANSAARI	0	0	0	0	0	0,00	1,0	-1	0,00	0	0	0
289-408-1-76X Total		0	0	0	0	0	0,00	1,0	-1	0,00	0	0	0
289-408-1-7X	211-495-1-153 RINTEELA	0	0	0	0	0	0,00	0,0	0	0,00	0	0	0
	211-495-1-154_01 VIERUMAKI	0	0	0	0	0	0,00	0,0	0	0,00	0	0	0
	211-495-1-154_02 VIERUMAKI	0	0	0	0	0	0,00	0,0	0	0,00	0	0	0
289-408-1-7X Total		0	0	0	0	0	0,00	0,0	0	0,00	0	0	0
289-408-1-80X	211-495-1-80 RANTAMAKI	0,06	0,06	7	0,42	0	0,42	1,0	-0,58	0,00	0	3	0
289-408-1-80X Total		0,06	0,06	7	0,42	0	0,42	1,0	-0,58	0,00	0	3	0
289-408-1-83X	211-495-1-105 SORAKUOPPA	0	0	0	0	0	0,00	0,0	0	0,00	0	0	0
	211-495-1-106 VÄLIMAKI	0	0	0	0	0,045	0,05	0,0	0,045	0,00	0	0	0
	211-495-1-133 ALA-RAUKKOLA	0	0	0	0	0,295	0,30	1,0	-0,705	0,00	1	10	0
289-408-1-83X Total		0	0	0	0	0,34	0,34	1,0	-0,66	0,00	1	10	0
289-408-1-84X	211-495-1-84 KALAMAJA	0,08	0,04	7	0,28	0	0,28	1,0	-0,72	0,00	0	0	0
289-408-1-84X Total		0,08	0,04	7	0,28	0	0,28	1,0	-0,72	0,00	0	0	0
289-408-1-85X	211-495-1-85 HIRVILAHTI	0,31	0,16	7	1,12	0	1,12	0,0	1,12	1,00	1	0	0
289-408-1-85X Total		0,31	0,16	7	1,12	0	1,12	0,0	1,12	1,00	1	0	0
289-408-1-8X	211-495-1-155 VILU	0	0	0	0	0	0,00	0,5	-0,5	0,00	0	16	0
	211-495-1-157_01 LEPOONI	0	0	0	0	0	0,00	0,0	0	0,00	0	0	0
	211-495-1-157_03 LEPOONI	0	0	0	0	0,008	0,01	0,0	0,008	0,00	0	0	0
	211-495-1-157_04 LEPOONI	0	0	0	0	3,586	3,59	0,0	3,586	0,00	0	0	0
	211-495-1-164 VAAHTERAMAKI	0	0	0	0	0	0,00	1,0	-1	0,00	0	0	0
	211-495-1-199 KATAJAKALLIO	0	0	0	0	0	0,00	1,0	-1	0,00	0	0	0
	211-495-1-200 KUNTAPELTO	0	0	0	0	0,351	0,35	0,0	0,351	0,00	0	0	0
	211-495-1-203 Koiruskallio	0	0	0	0	0	0,00	1,0	-1	0,00	0	0	0
	211-495-1-204 Vehkaskallio	0	0	0	0	0	0,00	0,5	-0,5	0,00	0	0	0
	211-495-1-205 Pikkala	0	0	0	0	0	0,00	0,5	-0,5	0,00	0	0	0
	211-495-1-211 Vehkarinne	0	0	0	0	0	0,00	0,5	-0,5	0,00	0	0	0
289-408-1-8X Total		0	0	0	0	3,945	3,95	5,0	-1,055	0,00	0	16	0
289-408-1-93X	211-495-1-127_02 ITÄINEN	0	0	0	0	0,113	0,11	1,0	-0,887	0,00	0	0	0
	211-495-1-128 NANA	0	0	0	0	0,146	0,15	1,0	-0,854	0,00	0	0	0
	211-495-1-135_02 LEPPANEN	0	0	0	0	0,71	0,71	0,0	0,71	1,00	0	0	0
	211-495-1-217_01 LAURIKAINEN	0	0	0	0	0,213	0,21	1,0	-0,787	0,00	0	0	0
289-408-1-93X Total		0	0	0	0	1,182	1,18	3,0	-1,818	0,00	0	0	0
289-408-1-94X	211-495-1-170 KALLIORANTA	0	0	0	0	0,63	0,63	1,0	-0,37	0,00	0	0	0
	211-495-1-178 MANNISTO	0	0	0	0	0,119	0,12	1,0	-0,881	0,00	0	0	0
	211-495-1-180 JOUNINMÄKI	0	0	0	0	0,134	0,13	1,0	-0,866	0,00	0	0	0
	211-495-1-181_01 SYVAJÄRVENMAA	0	0	0	0	2,56	2,56	0,0	2,56	3,00	0	0	0
	211-495-1-181_02 SYVAJÄRVENMAA	0	0	0	0	0	0,00	0,0	0	0,00	0	0	0
289-408-1-94X Total		0	0	0	0	3,443	3,44	3,0	0,443	0,00	0	0	0
289-408-1-96X	211-495-1-146 NIITYKARKI	0	0	0	0	0,201	0,20	1,0	-0,799	0,00	0	0	0
	211-495-1-147 MAKIPUKAMA	0,08	0,08	3	0,24	0	0,24	1,0	-0,76	0,00	0	0	0
	211-495-1-158 SYVÄRI	0	0	0	0	0,112	0,11	1,0	-0,888	0,00	0	0	0
	211-495-1-172 PETAJKKO	0,11	0,06	3	0,18	0	0,18	1,0	-0,82	0,00	0	0	0
	211-495-1-173 SARVUJAAKKO	0,07	0,04	3	0,12	0	0,12	1,0	-0,88	0,00	0	0	0
	211-495-1-174 LOMATALO	0,07	0,07	3	0,21	0	0,21	1,0	-0,79	0,00	0	0	0
	211-495-1-176 MÄNTYNIEMI	0,07	0,04	3	0,12	0	0,12	1,0	-0,88	0,00	0	0	0
	211-495-1-182 SUVIKUMPU	0,07	0,07	3	0,21	0	0,21	1,0	-0,79	0,00	0	0	0
	211-495-1-183 KIVIKKO	0,07	0,11	3	0,21	0	0,21	1,0	-0,79	0,00	0	0	0
	211-495-1-197 VESAKKONIEMI	0,11	0,11	3	0,33	0	0,33	1,0	-0,67	0,00	0	0	0
	211-495-1-201 SUVILA	0,08	0,08	3	0,24	0	0,24	1,0	-0,76	0,00	0	0	0
	211-495-1-202_01 YLI-RAUKKOLA	0	0	0	0	0,043	0,04	0,0	0,043	0,00	0	0	0
	211-495-1-202_02 YLI-RAUKKOLA	0	0	0	0	0	0,00	0,0	0	0,00	0	0	0
	211-495-1-202_04 YLI-RAUKKOLA	0	0	0	0	2,806	2,81	1,0	1,806	2,00	0	0	0

Ematila 1959	Nykyinen tila	Rantaviiva	MRV	Mitoitus	Rakoik RV	Rakoik pinta-ala	Rakoik Yht	Kaytetty	Jaljella	Jaljella pyöristys	Uudet kaavassa	Huom 1	Huom 2
289-408-1-96X	211-495-1-202_05 YLI-RAUKOLA	0	0	0	0	1,051	1,05	2,0	-0,949	0,00	0	3	0
	211-495-1-202_06 YLI-RAUKOLA	0	0	0	0	0	0,00	0,0	0,00	0,00	0	0	0
	211-495-1-202_07 YLI-RAUKOLA	0	0	0	0	0	0,00	0	0,00	0,00	0	0	0
	211-495-1-202_08 YLI-RAUKOLA	0,81	0,59	3	1,77	0	1,77	2,0	-0,23	0,00	0	1	0
	211-495-1-202_10 YLI-RAUKOLA	0	0	0	0	0	0,00	0,0	0,00	0,00	0	1	0
	211-495-1-202_12 YLI-RAUKOLA	0,05	0,01	4	0,04	0	0,04	1,0	-0,96	0,00	0	0	0
289-408-1-96X Total		1,59	1,22	4	3,67	4,213	7,88	17,0	-9,117	0,00	0	3	0
289-408-2-10X	211-495-2-124 KALLIOPIRTTI	0,11	0,11	7	0,77	0	0,77	1,0	-0,23	0,00	0	0	0
	211-495-2-168 KIVIRANTA	0,07	0,05	7	0,35	0	0,35	1,0	-0,65	0,00	0	0	0
	211-495-2-193 LEHMUSRANTA	0,08	0,06	7	0,42	0	0,42	1,0	-0,58	0,00	0	0	0
	211-495-2-204 KUUSIRINNE	0,08	0,06	7	0,42	0	0,42	1,0	-0,58	0,00	0	0	0
	211-495-2-99 KASKENHAHO	0,07	0,05	7	0,35	0	0,35	1,0	-0,65	0,00	0	0	0
289-408-2-10X Total		0,41	0,33	7	2,31	0	2,31	5,0	-2,69	0,00	0	0	0
289-408-2-12X	211-495-2-139 METSAMAA	0	0	0	0	0	0,00	0,0	0	0,00	0	0	0
	211-495-2-151 TIMOLA	0	0	0	0	0	0,00	0,0	0	0,00	0	0	0
	211-495-2-152 KESKINEN	0,03	0,02	7	0,14	0	0,14	0,0	0,14	0,00	0	0	0
	211-495-2-155 POIKKEUS	0,05	0,03	7	0,21	0	0,21	1,0	-0,79	0,00	0	0	0
	211-495-2-81 SUVILAHTI	0,04	0,02	7	0,14	0	0,14	1,0	-0,86	0,00	0	0	0
289-408-2-12X Total		0,12	0,07	7	0,49	0	0,49	2,0	-1,51	0,00	0	0	0
289-408-2-17X	211-495-2-156 MARIALA	0	0	0	0	0	0,00	0,0	0	0,00	0	0	0
	211-495-2-157 KORPELA	0	0	0	0	0	0,00	0,0	0	0,00	0	0	0
289-408-2-17X Total		0	0	0	0	0	0,00	0,0	0	0,00	0	0	0
289-408-2-23X	211-495-2-108 SUJVRINNE	0,05	0,03	7	0,21	0	0,21	1,0	-0,79	0,00	0	0	0
	211-495-2-109 KOIVUJAKI	0,04	0,01	7	0,07	0	0,07	1,0	-0,93	0,00	0	0	0
	211-495-2-110 HAAPAMAKI	0,32	0,15	7	1,05	0	1,05	0,0	1,05	0,00	0	0	0
	211-495-2-187 Jenniä2011-01-01	0,01	0	0	0	0	0,00	0,0	0,00	0,00	0	0	0
	211-495-2-202 Murtolanniemi	0,23	0,18	7	1,26	0	1,26	1,0	0,26	0,00	0	0	0
	211-495-2-91 PIKKUNIEMI	0,03	0,03	7	0,21	0	0,21	1,0	-0,79	0,00	0	0	0
	211-495-2-92 MURTOLA	0,05	0,03	7	0,21	0	0,21	1,0	-0,79	0,00	0	0	0
289-408-2-23X Total		0,73	0,43	7	3,01	0	3,01	5,0	-1,99	0,00	0	0	0
289-408-2-25X	211-495-2-153 KAISLARANTA	0,08	0,05	7	0,35	0	0,35	1,0	-0,65	0,00	0	0	0
	211-495-2-154_01 KARTTAVUORIII	0,02	0,01	7	0,07	0	0,07	0,0	0,07	0,00	0	3	0
	211-495-2-154_02 KARTTAVUORIII	0,04	0,04	7	0,28	0	0,28	0,0	0,28	0,00	0	0	0
289-408-2-25X Total		0,14	0,1	7	0,7	0	0,70	1,0	-0,3	0,00	0	3	0
289-408-2-26X	211-495-2-122 ETELAMAKI	0	0	0	0	0	0,00	0,0	0	0,00	0	0	0
289-408-2-26X Total		0	0	0	0	0	0,00	0,0	0	0,00	0	0	0
289-408-2-27X	211-495-2-27_01 RIIHIMAKI	0	0	0	0	0	0,00	0,0	0	0,00	0	0	0
	211-495-2-27_02 RIIHIMAKI	0	0	0	0	0	0,00	0,0	0	0,00	0	0	0
	211-495-2-27_03 RIIHIMAKI	0	0	0	0	0	0,00	0,0	0	0,00	0	0	0
	211-495-2-27_04 RIIHIMAKI	0	0	0	0	0	0,00	0,0	0	0,00	0	0	0
	211-495-2-27_05 RIIHIMAKI	0	0	0	0	0,027	0,03	0,0	0,027	0,00	0	0	0
289-408-2-27X Total		0	0	0	0	0,027	0,03	0,0	0,027	0,00	0	0	0
289-408-2-30X	211-495-2-30 KATAIAHARJUI	0	0	0	0	0	0,00	0,0	0	0,00	0	0	0
289-408-2-30X Total		0	0	0	0	0	0,00	0,0	0	0,00	0	0	0
289-408-2-32X	211-495-2-32 KOIVUAHO	0	0	0	0	0	0,00	0,5	-0,5	0,00	0	16	0
289-408-2-32X Total		0	0	0	0	0	0,00	0,5	-0,5	0,00	0	16	0
289-408-2-33X	211-495-2-33 KALLIONPAA	0	0	0	0	0	0,00	0,0	0	0,00	0	0	0
289-408-2-33X Total		0	0	0	0	0	0,00	0,0	0	0,00	0	0	0
289-408-2-36X	211-495-2-36 KIVINIEMI	0	0	0	0	0	0,00	0,0	0	0,00	0	0	0
289-408-2-36X Total		0	0	0	0	0	0,00	0,0	0	0,00	0	0	0
289-408-2-38X	211-495-2-38 UKIVAHA	0	0	0	0	0	0,00	0,5	-0,5	0,00	0	16	0
289-408-2-38X Total		0	0	0	0	0	0,00	0,5	-0,5	0,00	0	16	0
289-408-2-40X	211-495-2-40 KOIVURANTA	0,1	0,06	4	0,24	0	0,24	1,0	-0,76	0,00	0	0	0
289-408-2-40X Total		0,1	0,06	4	0,24	0	0,24	1,0	-0,76	0,00	0	0	0
289-408-2-42X	211-495-2-42 LEHTORANTA	0,03	0,02	5	0,1	0	0,10	1,0	-0,9	0,00	0	0	0
289-408-2-42X Total		0,03	0,02	5	0,1	0	0,10	1,0	-0,9	0,00	0	0	0
289-408-2-46X	211-495-2-46 KESARANTA	0,06	0,06	7	0,42	0	0,42	1,0	-0,58	0,00	0	0	0
289-408-2-46X Total		0,06	0,06	7	0,42	0	0,42	1,0	-0,58	0,00	0	0	0
289-408-2-47X	211-495-2-47 RINNE	0	0	0	0	0	0,00	0,5	-0,5	0,00	0	16	0
289-408-2-47X Total		0	0	0	0	0	0,00	0,5	-0,5	0,00	0	16	0
289-408-2-48X	211-495-2-48 MULTIMAKI	0	0	0	0	0	0,00	0,0	0	0,00	0	0	0
289-408-2-48X Total		0	0	0	0	0	0,00	0,0	0	0,00	0	0	0
289-408-2-50X	211-495-2-50 PIKKU-JUHOLA	0,06	0,06	7	0,42	0	0,42	1,0	-0,58	0,00	0	0	0
289-408-2-50X Total		0,06	0,06	7	0,42	0	0,42	1,0	-0,58	0,00	0	0	0
289-408-2-51X	211-495-2-51 KIVISALO	0	0	0	0	0	0,00	0,5	-0,5	0,00	0	16	0
289-408-2-51X Total		0	0	0	0	0	0,00	0,5	-0,5	0,00	0	16	0
289-408-2-53X	211-495-2-53 SIRKANNIEMI	0,12	0	0	0	0	0,00	1,0	-1	0,00	0	3	0
289-408-2-53X Total		0,12	0	0	0	0	0,00	1,0	-1	0,00	0	3	0
289-408-2-55X	211-495-2-55 TAUSTIALA	0	0	0	0	0	0,00	0,5	-0,5	0,00	0	16	0
289-408-2-55X Total		0	0	0	0	0	0,00	0,5	-0,5	0,00	0	16	0
289-408-2-56X	211-495-2-126 LAURILA	0	0	0	0	0	0,00	0,5	-0,5	0,00	0	16	0
	211-495-2-200 MANTYLA	0	0	0	0	0	0,00	0,5	-0,5	0,00	0	16	0
	211-495-2-201_02 Mäntysalo	0	0	0	0	0	0,00	0	0,00	0,00	0	0	0
	211-495-2-208 Savimaa	0	0	0	0	0	0,00	0,0	0,00	0,00	0	0	0
289-408-2-56X Total		0	0	0	0	0	0,00	1,0	-1	0,00	0	16	0
289-408-2-57X	211-495-2-57 ONNELA	0	0	0	0	0	0,00	0,0	0	0,00	0	0	0
289-408-2-57X Total		0	0	0	0	0	0,00	0,0	0	0,00	0	0	0

Ematila 1959	Nykyinen tila	Rantaviiva	MRV	Mitoitus	Rakoko RV	Rakoko pinta-ala	Rakok Yht	Käytetty	Jaljella	Jaljella pyöritys	Uudet kaavassa	Huom 1	Huom 2
289-408-2-58X	211-495-2-58 SYRJANALUSTA	0	0	0	0	0	0,00	0,0	0	0,00	0	0	0
289-408-2-58X Total		0	0	0	0	0	0,00	0,0	0	0,00	0	0	0
289-408-2-60X	211-495-2-170 PATAHUHTA	0	0	0	0	0	0,00	0,0	0	0,00	0	0	0
	211-495-2-176 KIELORINNE	0	0	0	0	0,345	0,35	1,0	-0,655	0,00	0	0	0
	211-495-2-177_01 LEMOJARVI	0	0	0	0	0,245	0,25	0,0	0,245	0,00	0	0	0
	211-495-2-177_02 LEMOJARVI	0	0	0	0	1,711	1,71	0,0	1,711	2,00	0	0	0
	211-495-2-177_03 LEMOJARVI	0	0	0	0	0,816	0,82	0,0	0,816	1,00	0	0	0
	211-495-2-177_04 LEMOJARVI	0	0	0	0	0	0,00	0,0	0	0,00	0	0	0
	211-495-2-177_05 LEMOJARVI	0	0	0	0	0	0,00	0,0	0	0,00	0	0	0
	211-495-2-211 Mäntysalonsari	0	0	0	0	0,479	0,48	1,0	-0,521	0,00	0	0	0
	211-495-2-212 Harju-Puntala	0	0	0	0	0	0	0,0	0	0,00	0	0	0
	211-495-2-80_01 NAPPILA	0	0	0	0	2,631	2,63	0,0	2,631	3,00	0	6	-2
	211-495-2-80_02 NAPPILA	0	0	0	0	0,664	0,66	0,0	0,664	1,00	3	5	2
289-408-2-60X Total		0	0	0	0	6,891	6,89	2,0	4,891	5,00	5	6	2
289-408-2-61X	211-495-2-145 MARIARANTA	0,11	0,11	7	0,77	0	0,77	1,0	-0,23	0,00	0	3	0
	211-495-2-146 MERINIEMI	0,94	0,37	7	2,59	0	2,59	5,0	-2,41	0,00	0	3	0
289-408-2-61X Total		1,05	0,48	7	3,36	0	3,36	6,0	-2,64	0,00	0	3	0
289-408-2-62X	211-495-2-129 KUORINIEMI2	0,02	0,01	7	0,07	0	0,07	0,0	0,07	0,00	0	0	0
	211-495-2-137 JOKESJU	0	0	0	0	0	0,00	0,0	0	0,00	0	0	0
	211-495-2-158 KUUSIKKO	0	0	0	0	0	0,00	0,0	0	0,00	0	0	0
	211-495-2-160 KESÄTIE	0	0	0	0	0	0,00	0,0	0	0,00	0	0	0
	211-495-2-181 Pikkeli	0,15	0,06	7	0,42	0	0,42	1,0	-0,58	0,00	0	0	0
	211-495-2-182 TALVITIE	0,03	0,01	7	0,07	0	0,07	0,0	0,07	0,00	0	0	0
	211-495-2-207 Metsäko2011-01-01	0	0	0	0	0	0	0,0	0	0,00	0	0	0
	211-495-2-89 KUORINIEMI	0,1	0,04	7	0,28	0	0,28	1,0	-0,72	0,00	0	0	0
289-408-2-62X Total		0,3	0,12	7	0,84	0	0,84	2,0	-1,16	0,00	0	0	0
289-408-2-63X	211-495-2-101 VEIKKAHOVI	0,05	0,03	7	0,21	0	0,21	1,0	-0,79	0,00	0	0	0
	211-495-2-102 VEIKKAHOVI	0,04	0,02	7	0,14	0	0,14	1,0	-0,86	0,00	0	0	0
	211-495-2-104 TAKALA	0	0	0	0	0	0,00	0,0	0	0,00	0	0	0
	211-495-2-105 TALTONEN	0	0	0	0	0	0,00	0,0	0	0,00	0	0	0
	211-495-2-106 KIVIRANTA	0,04	0,02	7	0,14	0	0,14	1,0	-0,86	0,00	0	0	0
	211-495-2-163 PILOPIRTTI	0,03	0,01	7	0,07	0	0,07	1,0	-0,93	0,00	0	0	0
	211-495-2-164 LAKKOMAJA	0,1	0,03	7	0,21	0	0,21	1,0	-0,79	0,00	0	0	0
	211-495-2-172 PILOPIRKA	0,06	0,03	7	0,21	0	0,21	1,0	-0,79	0,00	0	0	0
	211-495-2-173_01 MIKKOLA	0	0	0	0	0	0,00	0,0	0	0,00	0	0	0
	211-495-2-173_02 MIKKOLA	0	0	0	0	0	0,00	0,0	0	0,00	0	0	0
	211-495-2-199 KULTARANTA	0,04	0,01	7	0,07	0	0,07	1,0	-0,93	0,00	0	0	0
	211-495-2-86 KOLMIKULMA	0,06	0,06	7	0,42	0	0,42	1,0	-0,58	0,00	0	0	0
	211-495-2-87 TOIMILA	0,05	0,04	7	0,28	0	0,28	1,0	-0,72	0,00	0	0	0
289-408-2-63X Total		0,47	0,25	7	1,75	0	1,75	9,0	-7,25	0,00	0	0	0
289-408-2-64X	211-495-2-64 MARTTINEN	0,03	0,03	7	0,21	0	0,21	1,0	-0,79	0,00	0	0	0
289-408-2-64X Total		0,03	0,03	7	0,21	0	0,21	1,0	-0,79	0,00	0	0	0
289-408-2-65X	211-495-2-194_01 FORSKOTTI	1,07	0,8	7	5,24	0	5,24	0,0	5,24	5,00	4	15	-1
	211-495-2-194_02 FORSKOTTI	0,27	0,23	7	1,59	0	1,59	1,0	0,59	1,00	1	15	0
	211-495-2-198 TARUPIRTTI	0,05	0,05	7	0,35	0	0,35	1,0	-0,65	0,00	0	0	0
	211-495-2-201_01 Mäntysäko	0,06	0,06	7	0,42	0	0,42	0,0	0,42	0,00	0	0	0
	211-495-2-205_05 Rantala	1,02	0,64	7	4,48	0	4,48	0,0	4,48	4,00	0	0	0
	211-495-2-205_06 Rantala	0,51	0,51	4	2,04	0	2,04	0,0	2,04	2,00	0	0	0
	211-495-2-205_11 Rantala	0	0	0	0	0	0,00	0,0	0	0,00	0	0	0
	211-495-2-205_14 Rantala	2,7	1,63	5	8,29	0	8,29	0,0	8,29	8,00	2	15	-34
	211-495-2-205_24 Rantala	0,6	0,38	4	1,69	0	1,69	2,0	-0,31	0,00	0	0	0
	211-495-2-205_26 Rantala	0	0	0	0	0	0,023	0,0	0,023	0,00	0	0	0
	211-495-2-205_30 Rantala	0	0	0	0	0	2,829	0,0	2,829	3,00	0	15	0
	211-495-2-205_31 Rantala	0,18	0,18	7	1,26	0	1,26	0,0	1,26	1,00	0	0	0
	211-495-2-205_38 Rantala	0	0	0	0	0	0,00	0,0	0	0,00	0	0	0
	211-495-2-205_42 Rantala	0	0	0	0	0,852	0,85	0,0	0,852	1,00	0	15	0
	211-495-2-205_47 Rantala	0,12	0,12	7	0,84	0	0,84	0,0	0,84	1,00	0	0	0
	211-495-2-205_50 Rantala	2,38	1,45	7	10,06	0	10,06	0,0	10,06	10,00	2	15	0
	211-495-2-205_53 Rantala	0	0	0	0	1,5	1,50	1,0	0,5	1,00	1	15	0
289-408-2-65X Total		8,96	6,05	7	36,26	5,204	41,46	5,0	36,464	36,00	10	15	0
289-408-2-66X	211-495-2-66 SOTKALAHTI	0,03	0,03	4	0,12	0	0,12	1,0	-0,88	0,00	0	0	0
289-408-2-66X Total		0,03	0,03	4	0,12	0	0,12	1,0	-0,88	0,00	0	0	0
289-408-2-68X	211-495-2-174 PIKKUHAKA	0,2	0,19	7	1,33	0	1,33	2,0	-0,67	0,00	0	3	0
	211-495-2-179 ANTTILA	0,51	0,33	7	2,31	0	2,31	2,0	0,31	0,00	0	0	0
	211-495-2-190_01 Lehtiniemi	0,25	0,21	4	0,84	0	0,84	3,0	-2,16	0,00	0	3	0
	211-495-2-190_07 Lehtiniemi	1,04	0,67	0	4,69	0	4,69	0,0	-4,31	0,00	0	0	0
	211-495-2-190_10 Lehtiniemi	0	0	0	0	0	0,00	0,0	0	0,00	0	0	0
	211-495-2-190_11 Lehtiniemi	0	0	0	0	0	0,00	1,0	-1	0,00	0	0	0
	211-495-2-192_02 Anttila	0	0	0	0	0,701	0,70	0,0	0,701	1,00	0	0	0
	211-495-2-192_04 Anttila	0	0	0	0	0,9	0,90	1,0	-0,1	0,00	0	3	0
	211-495-2-192_06 Anttila	0,25	0,1	0	0,4	0	0,40	1,0	-1,1	0,00	0	0	0
	211-495-2-192_08 Anttila	0	0	0	0	0	0,00	0,0	0	0,00	0	0	0
	211-495-2-203_01 ANTTILA2	0	0	0	0	0,021	0,02	0,0	0,021	0,00	0	0	0
	211-495-2-203_02 ANTTILA2	2,12	1,69	7	11,77	0	11,77	19,5	-7,73	0,00	0	3	0
	211-495-2-69 SALORANTA	0,03	0,03	4	0,12	0	0,12	1,0	-0,88	0,00	0	0	0
	211-495-2-70 RANTSILA	0	0	0	0	0	0,00	0,0	-1	0,00	0	0	0
	211-495-2-74 RANTSILA2	0	0	0	0	0	0,00	0,0	0	0,00	0	0	0
	211-495-2-75 SOTKALAHTI2	0	0	0	0	0	0,00	0,0	0	0,00	0	0	0
	211-495-2-77 LOKALAHTI	0,05	0,01	4	0,04	0	0,04	1,0	-0,96	0,00	0	0	0
289-408-2-68X Total		4,45	3,23	7	21,5	1,622	23,12	42,0	-18,878	0,00	0	3	0
289-408-2-8X	211-495-2-111 SALINPERA	0	0	0	0	0,138	0,14	1,0	-0,862	0,00	0	0	0
	211-495-2-112_01 HAAPALEHTO	0	0	0	0	0	0,00	0,0	0	0,00	0	0	0
	211-495-2-114 MAKIPUOLUKKA	0	0	0	0	0	0,00	1,0	-1	0,00	0	0	0
	211-495-2-115 KOTKAIN	0	0	0	0	0	0,00	1,0	-1	0,00	0	0	0
	211-495-2-116 RANTAPAKKA	0	0	0	0	0	0,00	1,0	-1	0,00	0	0	0
	211-495-2-117 SALINKÄRKI	0	0	0	0	0,179	0,18	0,0	0,179	0,00	0	0	0
	211-495-2-118_01 TALASRINNE	0	0	0	0	0	0,00	1,0	-1	0,00	0	0	0
	211-495-2-119 VEHKANIITTY	0	0	0	0	0	0,00	0,5	-0,5	0,00	0	16	0
	211												





Ematlla 1959	Nykyinen tila	Rantaviiva	MRV	Mitoitus	Rakoik RV	Rakoik pinta-ala	Rakoik Yht	Kaytetty	Jaljella	Jaljella pyoristys	Uudet kaavassa	Huom 1	Huom 2
289-408-6-1X Total		0,1	0,08	4	0,32	0	0,32	1,0	-0,68	0,00	0	0	0
289-408-6-2X	211-495-6-12_01 KYLANLAHTI	1,14	0,79	4	3,16	0	3,16	3,0	0,16	0,00	0	0	0
	211-495-6-12_03 KYLANLAHTI	0	0	0	0	0	0,00	0,0	0	0,00	0	0	0
	211-495-6-3 TALASNIEMI	0,12	0,06	4	0,24	0	0,24	1,0	-0,76	0,00	0	0	0
	211-495-6-4 SALAKKALAHTI	0,09	0,08	4	0,32	0	0,32	1,0	-0,68	0,00	0	0	0
	211-495-6-6 KAIRANTA	0,08	0,06	4	0,24	0	0,24	1,0	-0,76	0,00	0	0	0
	211-495-6-8 KOIVURANTA	0,07	0,05	4	0,2	0	0,20	1,0	-0,8	0,00	0	0	0
289-408-6-2X Total		1,5	1,04	4	4,16	0	4,16	7,0	-2,84	0,00	0	0	0
289-408-7-4X	211-495-7-9 NIINISTOI	0	0	0	0	0	0,00	0,0	0	0,00	1	10	0
289-408-7-4X Total		0	0	0	0	0	0,00	0,0	0	0,00	1	10	0
289-408-7-5X	211-495-7-5 LIEHUI	0	0	0	0	0	0,00	0,0	0	0,00	0	0	0
289-408-7-5X Total		0	0	0	0	0	0,00	0,0	0	0,00	0	0	0
289-408-8-17X	211-495-8-41 VEHKARANTA	0,06	0,05	4	0,2	0	0,20	1,0	-0,8	0,00	0	0	0
	211-495-8-68 Taisramta	0,13	0,1	4	0,4	0	0,40	0,0	0,4	0,00	0	0	0
	211-495-8-69 Rajala	0,07	0,05	4	0,2	0	0,20	0,5	-0,3	0,00	0	16	0
	211-874-2-1_01 Rajalanyhteismetsa2012-09-05	0	0	0	0	0	0,00	0,0	0	0,00	0	0	0
	211-874-2-1_02 Rajalanyhteismetsa2012-09-05	0,1	0,08	4	0,32	0	0,32	0,0	0,32	0,00	0	0	0
	211-874-2-1_03 Rajalanyhteismetsa2012-09-05	0	0	0	0	0	0,00	0,0	0,00	0,00	0	0	0
289-408-8-17X Total		0,36	0,28	4	1,12	0	1,12	1,5	-0,38	0,00	0	16	0
289-408-8-20X	211-495-8-46 RIITAKORPI	0	0	0	0	0	0,00	0,0	0	0,00	0	0	0
	211-874-2-1_04 Rajalanyhteismetsa2012-09-05	0	0	0	0	0	0,00	0,0	0	0,00	0	0	0
	211-874-2-1_05 Rajalanyhteismetsa2012-09-05	0	0	0	0	0	0,00	0,0	0	0,00	0	0	0
289-408-8-20X Total		0	0	0	0	0	0,00	0,0	0	0,00	0	0	0
289-408-8-4X	211-495-8-24 KOIVURANTA	0,05	0,03	7	0,21	0	0,21	1,0	-0,79	0,00	0	0	0
	211-495-8-25_01 PIRKKOLA	0,06	0,03	5	0,15	0	0,15	1,0	-0,85	0,00	0	0	0
	211-495-8-25_02 PIRKKOLA	0	0	0	0	0	0,00	0,0	0	0,00	0	0	0
	211-495-8-27 NOKKALA	0,35	0,18	5	0,9	0	0,90	1,0	-0,1	0,00	0	0	0
	211-495-8-29 VEHKALA	0,06	0,06	5	0,3	0	0,30	1,0	-0,7	0,00	0	0	0
	211-495-8-31 VEHKANEN	0,06	0,05	5	0,25	0	0,25	1,0	-0,75	0,00	0	0	0
	211-495-8-32 KUKKULA	0,08	0,04	5	0,2	0	0,20	1,0	-0,8	0,00	0	0	0
	211-495-8-37 ILTARUSKO	0,06	0,06	5	0,3	0	0,30	1,0	-0,7	0,00	0	0	0
	211-495-8-39 VEHKALAI	0	0	0	0	0	0,00	1,0	-1	0,00	0	0	0
	211-495-8-48 AHVENSTO	0,12	0,11	5	0,55	0	0,55	1,0	-0,45	0,00	0	0	0
	211-495-8-50 PIIRTIRANTA	0,14	0,14	5	0,7	0	0,70	1,0	-0,3	0,00	0	0	0
	211-495-8-52 KOIVISTO	0,15	0,08	7	0,56	0	0,56	1,0	-0,44	0,00	0	0	0
	211-495-8-53 PIHLAJISTO	0,06	0,03	7	0,21	0	0,21	1,0	-0,79	0,00	0	0	0
	211-495-8-56 UUS-KESKINEN	0,05	0,03	7	0,21	0	0,21	1,0	-0,79	0,00	0	0	0
	211-495-8-57 KALLIORANTA	0,17	0,09	7	0,63	0	0,63	1,0	-0,37	0,00	3	0	0
	211-495-8-58 MANNISTO	0,16	0,08	7	0,56	0	0,56	1,0	-0,44	0,00	0	0	0
	211-495-8-60 TELKANPESA	0,06	0,03	5	0,15	0	0,15	1,0	-0,85	0,00	0	0	0
	211-495-8-63 KIVITASKU	0,08	0,04	7	0,28	0	0,28	1,0	-0,72	0,00	0	3	0
	211-495-8-64 TIKANKOLO	0,07	0,04	5	0,2	0	0,20	0,0	0,2	0,00	0	0	0
	211-495-8-65_03 SIVULAHTI	0,2	0,15	6	0,95	0	0,95	1,0	0,85	1,00	3	0	0
	211-495-8-66 KESANIEMI	0,09	0,09	5	0,45	0	0,45	1,0	-0,55	0,00	0	0	0
	211-495-8-67 ISORUSKO	0,1	0,05	5	0,25	0	0,25	1,0	-0,75	0,00	0	0	0
289-408-8-4X Total		2,27	1,41	7	7,91	0	7,91	19,0	-11,09	0,00	0	3	0
289-409-1-12X	211-496-1-12 NUMMELA	0	0	0	0	0	0,00	0,0	0	0,00	0	0	0
289-409-1-12X Total		0	0	0	0	0	0,00	0,0	0	0,00	0	0	0
289-409-1-29X	211-496-1-29_02 SANTANIEMI	0	0	0	0	0	0,00	0,0	0	0,00	0	0	0
289-409-1-29X Total		0	0	0	0	0	0,00	0,0	0	0,00	0	0	0
289-409-1-32X	211-496-1-141_b Rauhaniemi	1,03	0,47	4	1,83	0	1,83	0,0	1,83	2,00	0	0	0
289-409-1-32X Total		1,03	0,47	4	1,83	0	1,83	0,0	1,83	2,00	0	0	0
289-409-1-35X	211-496-1-35 LEPPANEN	0	0	0	0	0	0,00	0,0	0	0,00	0	0	0
289-409-1-35X Total		0	0	0	0	0	0,00	0,0	0	0,00	0	0	0
289-409-1-4X	211-496-1-92 SIVUPELTO	0	0	0	0	0	0,00	0,0	0	0,00	0	0	0
289-409-1-4X Total		0	0	0	0	0	0,00	0,0	0	0,00	0	0	0
289-409-1-52X	211-496-1-52 KOIVULAI	0	0	0	0	0	0,00	0,0	0	0,00	0	0	0
289-409-1-52X Total		0	0	0	0	0	0,00	0,0	0	0,00	0	0	0
289-409-1-54X	211-496-1-54 KOIVULA	0	0	0	0	0	0,00	0,0	0	0,00	0	0	0
289-409-1-54X Total		0	0	0	0	0	0,00	0,0	0	0,00	0	0	0
289-409-1-57X	211-496-1-119 RIIKKI	0,07	0,07	4	0,28	0	0,28	1,0	-0,72	0,00	0	0	0
	211-496-1-120_02 TAPIOLA	0	0	0	0	0	0,00	0,0	0	0,00	0	0	0
	211-496-1-120_03 TAPIOLA	0,46	0,41	5	2,05	0	2,05	1,0	1,05	1,00	0	0	0
	211-496-1-140 KUHMAKIVI	0,04	0,04	6	0,24	0	0,24	1,0	-0,76	0,00	0	3	0
	211-496-1-81_02 KALLIO-HINKKALA	0,37	0,37	6	2,22	0	2,22	2,0	0,22	0,00	3	0	0
	211-496-1-81_04 KALLIO-HINKKALA	0,03	0,02	4	0,08	0	0,08	0,0	0,08	0,00	0	0	0
289-409-1-57X Total		0,97	0,91	6	4,87	0	4,87	5,0	-0,13	0,00	0	3	0
289-409-1-62X	211-496-1-104 KOTIRANTA2	0,09	0,06	4	0,24	0	0,24	1,0	-0,76	0,00	0	0	0
	211-496-1-105 KOTIRANTA	0,08	0,04	4	0,16	0	0,16	1,0	-0,84	0,00	0	0	0
	211-496-1-108 NIEMENRANTA	0,1	0,1	4	0,4	0	0,40	1,0	-0,6	0,00	0	0	0
	211-496-1-114 RAUHALAHTI	0	0	0	0	0	0,00	0,0	0	0,00	0	0	0
	211-496-1-123 TUULINEN	0	0	0	0	0	0,00	0,5	-0,5	0,00	0	16	0
	211-496-1-137 HAAPAMAKI	0,1	0,1	4	0,4	0	0,40	1,0	-0,6	0,00	0	0	0
	211-496-1-138 LIKOKALLIO	0,09	0,09	4	0,36	0	0,36	1,0	-0,64	0,00	0	0	0
	211-496-1-141_a Rauhaniemi	0,38	0,36	4	1,44	0	1,44	0,0	1,44	0,00	1	0,00	0
	211-496-1-47 LANTTUSAARI	0,1	0,05	4	0,2	0	0,20	1,0	-0,8	0,00	0	0	0
	211-496-1-76 PERHONNIEMI	0,1	0,07	4	0,28	0	0,28	1,0	-0,72	0,00	0	0	0
289-409-1-62X Total		1,44	0,87	4	3,48	0	3,48	7,5	-4,02	0,00	0	16	0
289-409-1-64X	211-496-1-106 ERAMAJA	0,07	0,04	5	0,2	0	0,20	1,0	-0,8	0,00	0	0	0
	211-496-1-111 KATAJAMAKI	0,06	0,03	5	0,15	0	0,15	1,0	-0,85	0,00	0	0	0
	211-496-1-117 SUSIMAKI	0	0	0	0	0	0,00	0,0	0	0,00	0	0	0
	211-496-1-118 HETUNNIEMI	0,29	0,22	5	1,1	0	1,10	1,0	0,1	0,00	0	0	0
	211-496-1-121 TAIPALEENLOHKO	0,23	0,17	6	1,02	0	1,02	1,0	0,02	0,00	0	3	0
	211-496-1-122_01 ALA-HINKKALA	1,53	1,38	4	5,68	0	5,68	1,0	4,68	5,00	1	0	0

Ematila 1959	Nykyinen tila	Rantaviiva	MRV	Mitoitus	Rakoik RV	Rakoik pinta-ala	Rakoik Yht	Kaytetty	Jaljella	Jaljella pyöritys	Uudet kaavassa	Huom 1	Huom 2
289-409-1-64X	211-496-1-142 Ketunpesä2011-01-01	0,05	0,05	6	0,3	0	0,30	1,0	-0,7	0,00	0	0	0
	211-496-1-143	0,06	0,06	6	0,36	0	0,36	1,0	-0,64	0,00	0	3	0
	211-496-1-90 KESAPESA	0,09	0,05	5	0,25	0	0,25	1,0	0	0,00	0	0	0
	211-496-1-94 HETUKKA	0,14	0,11	5	0,55	0	0,55	1,0	-0,45	0,00	0	0	0
289-409-1-64X Total		2,52	2,11	6	9,61	0	9,61	9,0	0,61	1,00	1	3	0
289-409-1-66X	211-496-1-144 Pikku-Aho	0,15	0,15	4	0,6	0	0,60	0,0	0,6	1,00	1	6	-1
	211-496-1-12 Huokaus	0,08	0,07	5	0,32	0	0,32	1,0	-0,68	0,00	0	0	0
	211-496-1-74_01 YLI-HINKKALA	0,03	0,03	5	0,15	0	0,15	0,0	0,15	0,00	0	0	0
	211-496-1-74_02 YLI-HINKKALA	0	0	0	0	0	0,00	0,0	0,00	0,00	0	0	0
	211-496-1-88 YLI-HINKKALAI	0,14	0,14	5	0,7	0	0,70	0,0	0,7	1,00	0	0	0
	211-496-1-89 ALA-AHO	0,14	0,14	4	0,56	0	0,56	0,0	0,56	1,00	0	5	1
289-409-1-66X Total		0,54	0,53	5	2,33	0	2,33	1,0	1,33	1,00	1	6	1
289-409-1-7X	211-496-1-128_01 RIUKUKULMA	0	0	0	0	0	0,00	0,0	0	0,00	0	0	0
	211-496-1-129 TAKAMAA	0	0	0	0	0	0,00	0,0	0	0,00	0	0	0
289-409-1-7X Total		0	0	0	0	0	0,00	0,0	0	0,00	0	0	0
289-409-2-37X	211-496-2-127 PETÄJÄINEN	0	0	0	0	0	0,00	0,0	0	0,00	0	0	0
289-409-2-37X Total		0	0	0	0	0	0,00	0,0	0	0,00	0	0	0
289-409-2-40X	211-496-2-40 LEPPÄNEN	0	0	0	0	0	0,00	0,0	0	0,00	0	0	0
289-409-2-40X Total		0	0	0	0	0	0,00	0,0	0	0,00	0	0	0
289-409-2-41X	211-496-2-103 HILPEERINNE	0,05	0,05	6	0,3	0	0,30	1,0	-0,7	0,00	0	0	0
	211-496-2-104 RANTALA	0,05	0,05	6	0,3	0	0,30	1,0	-0,7	0,00	0	0	0
	211-496-2-105 SALOLA	0,04	0,04	6	0,24	0	0,24	1,0	-0,76	0,00	0	0	0
	211-496-2-106 SANTANIEMI	0,24	0,24	4	1,44	0	1,44	0,0	1,44	1,00	0	0	0
289-409-2-41X Total		0,38	0,38	6	2,28	0	2,28	3,0	-0,72	0,00	0	0	0
289-409-2-46X	211-496-2-152 PIKKUNIEMI	0,05	0,05	5	0,25	0	0,25	1,0	-0,75	0,00	0	0	0
	211-496-2-46_01 KALLIO-HINKKALAI	0,48	0,48	5	2,4	0	2,40	2,0	0,4	0,00	0	3	0
	211-496-2-46_02 KALLIO-HINKKALAI	0,32	0,32	4	1,42	0	1,42	1,0	0,42	0,00	3	0	0
289-409-2-46X Total		0,85	0,85	5	4,07	0	4,07	4,0	0,07	0,00	0	3	0
289-409-2-50X	211-496-2-157 SUVITUULI	0,08	0,05	5	0,25	0	0,25	1,0	-0,75	0,00	0	0	0
289-409-2-50X Total		0,08	0,05	5	0,25	0	0,25	1,0	-0,75	0,00	0	0	0
289-409-2-52X	211-496-2-134 SIURONLAITURI	0,14	0,07	5	0,35	0	0,35	1,0	-0,65	0,00	0	0	0
289-409-2-52X Total		0,14	0,07	5	0,35	0	0,35	1,0	-0,65	0,00	0	0	0
289-409-2-55X	211-496-2-55 ALHORANTA	0	0	0	0	0	0,00	0,0	0	0,00	0	0	0
289-409-2-55X Total		0	0	0	0	0	0,00	0,0	0	0,00	0	0	0
289-409-2-56X	211-496-2-56 HINKKALANRANNANVARASTO-ALUE	0,05	0,03	4	0,12	0	0,12	0,0	0,12	0,00	0	0	0
289-409-2-56X Total		0,05	0,03	4	0,12	0	0,12	0,0	0,12	0,00	0	0	0
289-409-2-57X	211-480-1-2_01 Yli-Jussila	0	0	0	0	0	0,00	0,0	0	0,00	0	0	0
	211-480-1-2_02 Yli-Jussila	0,11	0	0	0,4	0	0,40	0,0	0,4	0,00	0	0	0
	211-480-1-2_03 Yli-Jussila	0	0	0	0	0	0,00	0,0	0	0,00	0	0	0
	211-496-2-116_01 UIMALA	0	0	0	0	0	0,00	0,0	0	0,00	0	0	0
	211-496-2-116_02 UIMALA	0,13	0,09	4	0,36	0	0,36	1,0	-0,64	0,00	0	0	0
	211-496-2-142_01 ALA-HINKKALAI	0,23	0,23	4	0,92	0	0,92	1,0	-0,08	0,00	0	0	0
	211-496-2-142_02 ALA-HINKKALAI	0	0	0	0	0	0,00	0,5	-0,5	0,00	0	0	0
	211-496-2-142_03 ALA-HINKKALAI	0,05	0,04	4	0,16	0	0,16	0,0	0,16	0,00	0	0	0
	211-496-2-145 KARPALO	0	0	0	0	0,358	0,36	2,0	-1,642	0,00	0	3	0
	211-496-2-146 KUIKKA	0	0	0	0	0,126	0,13	1,0	-0,874	0,00	0	3	0
	211-496-2-147 HUHTASAARI	0	0	0	0	3,32	3,32	0,0	3,32	3,00	0	3	0
	211-496-2-148 METSO	0	0	0	0	0,183	0,18	1,0	-0,817	0,00	0	0	0
	211-496-2-149 TEERI	0	0	0	0	0,126	0,13	1,0	-0,874	0,00	0	0	0
289-409-2-57X Total		0,52	0,46	4	1,84	4,113	5,95	7,5	-1,547	0,00	0	16	0
289-409-2-60X	211-496-2-100_01 RIIHVAINIO	0,01	0,01	5	0,05	0	0,05	0,0	0,05	0,00	0	0	0
	211-496-2-100_02 RIIHVAINIO	0	0	0	0	0	0,00	0,5	-0,5	0,00	0	16	0
	211-496-2-101 JALLI	0,02	0,02	5	0,1	0	0,10	1,0	-0,9	0,00	0	0	0
	211-496-2-102 VESI-SIURO	0,11	0,08	5	0,4	0	0,40	1,0	-0,6	0,00	0	0	0
	211-496-2-121 LUHTALAHTI	0	0	0	0	0	0,00	0,0	0	0,00	0	0	0
	211-496-2-132 KALLIO	0,06	0,06	5	0,3	0	0,30	1,0	-0,7	0,00	0	0	0
	211-496-2-133 LOKKINEN	0,05	0,03	5	0,15	0	0,15	1,0	-0,85	0,00	0	0	0
	211-496-2-137 RANTAKOIVISTO	0,05	0,05	4	0,2	0	0,20	1,0	-0,8	0,00	0	0	0
	211-496-2-155 Koivuhaka	0,1	0,08	4	0,32	0	0,32	0,0	0,32	0,00	0	0	0
	211-496-2-156 Rantanlitty	0	0	0	0	0	0,00	0	0	0,00	0	0	0
	211-496-2-63 PENIKKANIEMI	0,1	0,1	5	0,5	0	0,50	1,0	-0,5	0,00	0	0	0
	211-496-2-65 TOLIO	0,09	0,09	5	0,45	0	0,45	1,0	-0,55	0,00	0	0	0
	211-496-2-68 LUHTALAHTI2	0	0	0	0	0	0,00	0	0	0,00	0	0	0
	211-496-2-69 KIVIKKOMAKI	0,06	0,06	5	0,3	0	0,30	1,0	-0,7	0,00	0	0	0
	211-496-2-70 JAANU	0,06	0,06	5	0,3	0	0,30	1,0	-0,7	0,00	0	0	0
	211-496-2-71 RANTA-AHO	0,05	0,05	5	0,25	0	0,25	1,0	-0,75	0,00	0	0	0
	211-496-2-72 JALLI	0,06	0,06	5	0,3	0	0,30	1,0	-0,7	0,00	0	0	0
	211-496-2-76 KUMPUA	0,04	0,04	5	0,2	0	0,20	1,0	-0,8	0,00	0	0	0
	211-496-2-77 KAISLAHTI	0,03	0,03	5	0,15	0	0,15	1,0	-0,85	0,00	0	0	0
	211-496-2-78 MAJARANTA	0,04	0,04	5	0,2	0	0,20	1,0	-0,8	0,00	0	0	0
	211-496-2-79 KAUKOVAINIO	0	0	0	0	0	0,00	0	0	0,00	0	0	0
	211-496-2-81 SAARIPELTO	0	0	0	0	0	0,00	0	0	0,00	0	0	0
	211-496-2-83 KOIVUEHTO	0,12	0,07	5	0,35	0	0,35	1,0	-0,65	0,00	0	0	0
	211-496-2-84 KOIVUNIEMI	0,09	0,07	5	0,35	0	0,35	1,0	-0,65	0,00	0	0	0
	211-496-2-85 RANTANIITY	0,04	0,04	5	0,2	0	0,20	1,0	-0,8	0,00	0	0	0
	211-496-2-86 MANSIKKAMAA	0,05	0,05	5	0,25	0	0,25	1,0	-0,75	0,00	0	0	0
	211-496-2-87 KAISLARANTA	0,05	0,05	5	0,25	0	0,25	1,0	-0,75	0,00	0	0	0
	211-496-2-88 VAARASUJU	0,15	0,15	4	0,6	0	0,60	1,0	-0,4	0,00	0	0	0
	211-496-2-89 KAUKOVAINIO2	0	0	0	0	0	0,00	0	0	0,00	0	0	0
	211-496-2-91 KUMPULA2	0	0	0	0	0	0,00	0	0	0,00	0	0	0
	211-496-2-93 KALLIORANTA	0	0	0	0	0	0,00	1,0	-1	0,00	0	0	0
289-409-2-60X Total		1,43	1,29	5	6,17	0	6,17	21,5	-15,33	0,00	0	16	0
289-409-3-11X	211-496-3-11 JÄRVENPÄÄ	0	0	0	0	0	0,00	0,0	0	0,00	0	3	0
	211-496-3-128_03 SAARINIEMI	0,18	0,14	6	0,84	0	0,84	1,0	-0,16	0,00	0	3	0
	211-496-3-129 VAARINLAHTI	0,08	0,06	6	0,36	0	0,36	1,0	-0,64	0,00	0	3	0
	211-496-3-130 MANNIKKO	0,06	0,05	6	0,3	0	0,30	1,0	-0,7	0,00	0	3	0

Ematilla 1959	Nykyinen tila	Rantaviiva	MRV	Mitoitus	Rakoik RV	Rakoik pinta-ala	Rakoik Yht	Kaytetty	Jaljella	Jaljella pyöritys	Uudet kaavassa	Huom 1	Huom 2	
289-409-3-11X	211-496-3-131_01 SUVINOTKO	0,09	0,07	5	0,35	0	0,35	1,0	-0,65	0,00	0	3	0	
289-409-3-11X Total		0,41	0,32	6	1,85	0	1,85	4,0	-2,15	0,00	0	3	0	
289-409-3-31X	211-496-3-123 KATAJALEHTO 211-496-3-125 HAAPALEHTO 211-496-3-126 JAAKKOLA	0,05 0,05 0,44	0,01 0,04 0,21	6 6 6	0,06 0,24 1,26	0 0 0	0,06 0,24 1,26	1,0 1,0 2,5	-0,94 -0,76 -1,24	0,00 0,00 0,00	0 0 0	3 3 3	0 0 0	
289-409-3-31X Total		0,54	0,26	6	1,56	0	1,56	4,5	-2,94	0,00	0	3	0	
289-409-3-52X	211-496-3-101 AUNELA 211-496-3-118 KUHMALAJARVI 211-496-3-79 KOTANOKKA 211-496-3-87 KOTARANTA	0 0,22 0 0	0 0,09 0 0	0 5 0 0	0 0,45 0 0	0,249 0 0,217 0,11	0,25 0,45 0,22 0,11	1,0 1,0 1,0 1,0	-0,751 -0,55 -0,783 -0,89	0,00 0,00 0,00 0,00	0 0 0 0	0 0 0 0	0 0 0 0	
289-409-3-52X Total		0,22	0,09	5	0,45	0,576	1,03	4,0	-2,974	0,00	0	0	0	
289-409-3-53X	211-496-3-100_01 AIILILA 211-496-3-100_02 AIILILA 211-496-3-102 PIIRKKOLA 211-496-3-103 SATTUMA	0 0 0 0,1	0 0 0 0,05	0 0 0 5	0 0,104 0 0,25	0,033 0,104 0,422 0,25	0,03 0,10 0,42 0,25	0,0 0,0 1,0 1,0	0,00 0,104 -0,578 -0,75	0,00 0,00 0,00 0,00	0 0 0 0	0 0 0 0	0 0 0 0	
289-409-3-53X Total		0,1	0,05	5	0,25	0,559	0,81	2,0	-1,191	0,00	0	0	0	
289-409-3-57X	211-493-1-76_01 Vaanila	0	0	0	0	0	0,00	0,0	0	0,00	0	0	0	
289-409-3-57X Total		0	0	0	0	0	0,00	0,0	0	0,00	0	0	0	
289-409-3-65X	211-496-3-108 HIRSIKOLO 211-496-3-109_01 VAHA-ANNALA 211-496-3-109_03 VAHA-ANNALA 211-496-3-109_04 VAHA-ANNALA 211-496-3-109_06 VAHA-ANNALA	0,14 0,9 0 0,26 0,64	0,08 0,64 0 0,13 0,42	5 3 0 5 6	0,4 2,14 0 0,65 2,52	0 0 0 1,719 0	0,40 2,14 0,00 2,37 2,52	1,0 1,5 1,0 6,0 8,0	-0,6 0,64 -1 -3,631 -5,48	0,00 1,00 0,00 0,00 0,00	0 0 0 0 0	3 0 3 3 3	0 0 0 0 0	
289-409-3-65X Total		1,94	1,27	6	5,71	1,719	7,43	17,5	-10,071	0,00	0	3	0	
289-409-3-67X	211-496-3-117 REVILA 211-496-3-96 JAAKKOLA2 211-496-3-97 SIMONPELTO	0,61 0,16 0	0,06 0,04 0	3 3 0	0,18 0,12 0	0 0 0	0,18 0,12 0,00	0,5 0,0 0,0	-0,32 0,12 0	0,00 0,00 0,00	0 0 0	16 0 0	0 0 0	
289-409-3-67X Total		1,04	0,17	3	0,51	0	0,51	0,5	0,01	0,00	0	16	0	
289-409-3-71X	211-496-3-134_01 ISO-ANNALA	0,09	0,09	5	0,45	0	0,45	1,0	-0,55	0,00	0	0	0	
289-409-3-71X Total		0,09	0,09	5	0,45	0	0,45	1,0	-0,55	0,00	0	0	0	
289-409-4-23X	211-496-4-1 Marjamsa2015-06-12 211-496-4-2_01 Yrttjärvi 211-496-4-2_02 Yrttjärvi	0 0 0	0 0 0	0 0 0	0 0 0	0 0 0	0,00 0,00 0,00	0,0 0,0 1,5	0,0 0,0 -1,5	0,00 0,00 0,00	0 0 0	0 0 0	0 0 0	
289-409-4-23X Total		0	0	0	0	0	0,00	1,5	-1,5	0,00	0	0	0	
289-409-4-31X	211-496-1-128_02 RIUKUKULMA 211-496-4-40_01 RUISSALO 211-496-4-60 OJAPELTO	0 0 0	0 0 0	0 0 0	0 0 0	0 0 0	0,00 0,00 0,00	0,0 0,0 0,0	0 0 0	0,00 0,00 0,00	0 0 0	0 0 0	0 0 0	
289-409-4-31X Total		0	0	0	0	0	0,00	0,0	0	0,00	0	0	0	
289-409-4-32X	211-496-4-32_01 ALA-JUSSILA	0	0	0	0	0	0,00	0,0	0	0,00	1	10	0	
289-409-4-32X Total		0	0	0	0	0	0,00	0,0	0	0,00	1	10	0	
289-409-6-0X	211-496-6-2_02 TEMPAKKA	0,48	0,18	4	0,72	0	0,72	1,0	-0,28	0,00	0	0	0	
289-409-6-0X Total		0,48	0,18	4	0,72	0	0,72	1,0	-0,28	0,00	0	0	0	
289-409-8-0X	211-496-8-1 VASTARANTA 211-496-8-3 KUKKAKETO 211-496-8-4 TENHOLA 211-496-8-5 YLATALOI	0,05 0,03 0,04 0,03	0,03 0,02 0,02 0,02	5 4 4 4	0,15 0,08 0,08 0,02	0 0 0 0	0,15 0,08 0,08 0,02	1,0 1,0 0,0 0,0	-0,85 -0,92 0,08 0,08	0,00 0,00 0,00 0,00	0 0 0 0	0 0 0 0	0 0 0 0	
289-409-8-0X Total		0,15	0,09	5	0,39	0	0,39	2,0	-1,61	0,00	0	0	0	
289-409-9-0X	211-496-6-0_01 LAUTASILTA 211-496-6-0_02 LAUTASILTA 211-496-6-1 Elämo 211-496-6-2 Paha-Tyttilä 211-496-6-3 Elämysmäsa 211-496-6-4 PEIKKORANTA 211-496-6-5 KÄPYKÄJO 211-496-6-6 KORPIMOKKI 211-496-6-7 Ilakajalo 211-496-9-2 KUOPPAMAÄKI	0,77 0 0,1 0,09 0,09 0,08 0,09 0,07 0,08 0,4	0,77 0 0,1 0,09 0,09 0,08 0,09 0,07 0,08 0,4	4 0 4 4 4 4 4 4 4 4	3,08 0 0,4 0,36 0,36 0,32 0,36 0,28 0,32 1,6	0 0 0 0 0 0 0 0,28 0,32 1,6	0 0 0 0 0 0 0 0,08 0,08 0	3,08 0,00 0,40 0,36 0,36 0,32 0,36 0,28 0,32 1,60	0,0 0,0 1,0 1,0 1,0 1,0 1,0 1,0 1,0 2,00	3,08 0 -0,6 -0,64 -0,64 0,00 -0,64 -0,72 -0,68 1,6	3,00 0,00 0,00 0,00 0,00 0,00 0,00 0,00 0,00 2,00	0 0 0 0 0 0 0 0 0 0	3 0 3 3 3 0 0 0 0 0	0 0 0 0 0 0 0 0 0 0
289-409-9-0X Total		1,77	1,77	4	7,08	0	7,08	7,0	0,08	0,00	0	3	0	
289-410-1-12X	211-497-1-1 Kalliojärvenmäki 211-497-1-20 LANSIRANTA 211-497-1-21 MANTYSAARI 211-497-1-22_01 BRUSILA 211-497-1-22_02 BRUSILA 211-497-1-22_03 BRUSILA 211-497-1-22_04 BRUSILA 211-497-1-22_05 BRUSILA	0 0,09 0 0 0,64 0 0 0	0 0,06 0 0 0,38 0 0 0	0 4 0 4 4 4 4 4	0 0,24 0 0 1,52 0,085 0,27 0,429	0,061 0 0 0,176 1,52 0,085 0,27 0,429	0,06 0,24 0,00 0,18 1,52 0,09 0,27 0,43	1,0 1,0 1,0 0,0 1,0 1,0 1,0 1,0	-0,939 0,24 -1 0,176 0,52 0,085 0,27 -0,571	0,00 0,00 0,00 0,00 1,00 0,00 0,00 0,00	0 0 0 0 0 0 0 0	0 0 0 0 0 0 0 0	0 0 0 0 0 0 0 0	
289-410-1-12X Total		0,73	0,44	4	1,76	1,019	2,78	5,0	-2,221	0,00	0	0	0	
289-410-1-17X	211-497-1-29_01 MATTILA 211-497-1-29_02 MATTILA 211-497-1-29_03 MATTILA 211-497-1-29_06 MATTILA 211-497-1-32 Kalliojärvi 211-497-9-0 TERVASAASKI	0 0 0 0 0 0	0 0 0 0 0 0	0 0 0 0 0 0	0 0,076 0,41 0,41 0,116 0,091	0,549 0,076 0,41 0,41 0,116 0,091	0,55 0,08 0,41 0,41 0,12 0,09	0,0 0,0 0,0 0,0 1,0 1,0	0,549 0,08 0,41 0,41 -0,884 -0,909	0,00 0,00 0,00 0,00 0,00 0,00	0 0 0 0 0 0	0 0 0 0 0 0	0 0 0 0 0 0	
289-410-1-17X Total		0	0	0	0	1,652	1,65	2,0	-0,348	0,00	0	0	0	
289-410-2-13X	211-497-2-23 KIVINOKKA 211-497-2-46 TERHENIEMI 211-497-2-47 KULOSAARI 211-497-2-48 TERVAKORPI 211-497-2-53_01 Marhalla	0 0 0 0 0	0 0 0 0 0	0 0 0 0 0	0 0 0 0 0	0,521 0,237 0,209 0,283 0,655	0,52 0,24 0,21 0,28 0,66	0,5 1,0 1,0 1,0 2,0	-0,479 -0,763 -0,791 -0,717 -1,345	0,00 0,00 0,00 0,00 0,00	0 0 0 0 0	3 0 3 0 3	0 0 0 0 0	
289-410-2-13X Total		0	0	0	0	1,905	1,91	6,0	-4,095	0,00	0	3	0	
289-410-2-15X	211-497-2-42_01 KOIVUMÄKI 211-497-2-45 KALASAASKI	0,12 0	0,09 0	6 0	0,54 0	0 0,135	0,54 0,14	1,0 0,0	-0,46 0,135	0,00 0,00	0 0	0 0	0 0	

Emätillä 1959	Nykyinen tila	Rantaviiva	MRV	Mitoitus	Rakoik RV	Rakoik pinta-ala	Rakoik Yht	Käytetty	Jaljella	Jaljella pyöritys	Uudet kaavassa	Huom 1	Huom 2
289-410-2-15X Total		0,12	0,09	6	0,54	0,135	0,68	1,0	-0,325	0,00	0	0	0
289-410-2-4X	211-497-2-44_02 NIINIMÄKI	0	0	0	0	0	0,00	0,0	0	0,00	0	3	0
289-410-2-4X Total		0	0	0	0	0	0,00	0,0	0	0,00	0	3	0
289-410-2-7X	211-497-2-50 PARATIISI	0	0	0	0	0,556	0,56	0,0	0,556	1,00	0	0	0
	211-497-2-51 VANHAMAKELANSAARI	0	0	0	0	0,35	0,35	1,0	-0,65	0,00	0	0	0
	211-497-2-52_01 MAKELA	0	0	0	0	0	0,00	0,0	0,00	0,00	0	0	0
	211-497-2-52_02 MAKELA	0	0	0	0	0,334	0,33	0,0	0,334	0,00	0	0	0
289-410-2-7X Total		0	0	0	0	1,24	1,24	1,0	0,24	0,00	0	0	0
289-410-3-11X	211-497-3-22_01 PUONTILA	0	0	0	0	0,991	0,99	0,0	0,991	1,00	0	0	0
	211-497-3-22_03 PUONTILA	0	0	0	0	0,318	0,32	1,0	-0,682	0,00	0	0	0
289-410-3-11X Total		0	0	0	0	1,309	1,31	1,0	0,309	0,00	0	0	0
289-410-3-7X	211-497-3-7_02 RANTALA	0	0	0	0	0	0,00	0,0	0	0,00	0	0	0
289-410-3-7X Total		0	0	0	0	0	0,00	0,0	0	0,00	0	0	0
289-410-4-8X	211-497-4-20_01 VAPPULA	0	0	0	0	0,347	0,35	0,0	0,347	0,00	0	0	0
	211-497-4-20_03 VAPPULA	0,51	0,37	4	1,48	0	1,48	0,0	1,48	1,00	1	0	0
	211-497-4-20_05 VAPPULA	0	0	0	0	0,058	0,06	0,0	0,058	0,00	0	0	0
	211-497-4-26 MetsäVappula	0	0	0	0	0,233	0,23	1,0	-0,767	0,00	0	0	0
289-410-4-8X Total		0,51	0,37	4	1,48	0,638	2,12	1,0	1,118	1,00	1	0	0
289-410-5-7X	211-497-5-8 PAUNULA	0	0	0	0	0,734	0,73	0,0	0,734	1,00	1	0	0
289-410-5-7X Total		0	0	0	0	0,734	0,73	0,0	0,734	1,00	1	0	0
439-421-1-69X	211-499-1-69 HILMA	0,07	0,02	7	0,14	0	0,14	1,0	-0,86	0,00	0	0	0
439-421-1-69X Total		0,07	0,02	7	0,14	0	0,14	1,0	-0,86	0,00	0	0	0
439-421-1-71X	211-499-1-429_01 Saloranta	0,29	0,07	7	0,49	0	0,49	1,0	-0,51	0,00	0	0	0
	211-499-1-431 Eetula	0	0	0	0	0	0,00	0,0	0,00	0,00	0	0	0
	211-499-1-432 Siltaranta	0,09	0,02	7	0,14	0	0,14	1,0	-0,86	0,00	0	0	0
	211-499-1-433 Kivikangas	0,14	0,07	7	0,49	0	0,49	1,0	-0,51	0,00	0	0	0
439-421-1-71X Total		0,52	0,16	7	1,12	0	1,12	3,0	-1,88	0,00	0	0	0
439-421-1-72X	211-499-1-439 Valkama	0,49	0,36	6	2,24	0	2,24	1,0	1,24	1,00	1	0	0
439-421-1-72X Total		0,49	0,36	6	2,24	0	2,24	1,0	1,24	1,00	1	0	0
439-421-1-92X	211-499-1-429_02 Saloranta	0,09	0,05	7	0,35	0	0,35	0,0	0,35	0,00	0	0	0
439-421-1-92X Total		0,09	0,05	7	0,35	0	0,35	0,0	0,35	0,00	0	0	0
439-421-1-93X	211-499-1-93 SALONIEMI	0,19	0,11	7	0,77	0	0,77	1,0	-0,23	0,00	0	0	0
439-421-1-93X Total		0,19	0,11	7	0,77	0	0,77	1,0	-0,23	0,00	0	0	0
730-402-1-21X	211-471-1-112 VIERIKKAVUORI	0,04	0,04	4	0,16	0	0,16	0,0	0,16	0,00	0	0	0
730-402-1-21X Total		0,04	0,04	4	0,16	0	0,16	0,0	0,16	0,00	0	0	0
730-402-2-21X	211-471-2-21 AKULA-KARTANO	0	0	0	0	0	0,00	0,0	0	0,00	0	0	0
730-402-2-21X Total		0	0	0	0	0	0,00	0,0	0	0,00	0	0	0
730-409-2-21X	211-478-2-1 Metsäsaakkola	0	0	0	0	0	0,00	0,0	0	0,00	0	0	0
	211-478-2-54 Pentosauna	0	0	0	0	0	0,00	0,0	0	0,00	0	0	0
730-409-2-21X Total		0	0	0	0	0	0,00	0,0	0	0,00	0	0	0
730-409-2-9X	211-478-2-48 Arra	0	0	0	0	0	0,00	0,0	0	0,00	0	0	0
730-409-2-9X Total		0	0	0	0	0	0,00	0,0	0	0,00	0	0	0
730-414-1-36X	211-483-1-11_02 RUSELLI	0	0	0	0	0,598	0,60	0,0	0,598	1,00	1	0	0
730-414-1-36X Total		0	0	0	0	0,598	0,60	0,0	0,598	1,00	1	0	0
730-414-2-7X	211-483-2-2 SORANOTTOPIIKKA	0	0	0	0	0,351	0,35	0,0	0,351	0,00	0	0	0
730-414-2-7X Total		0	0	0	0	0,351	0,35	0,0	0,351	0,00	0	0	0

**Huom 1 -kentän selitteet**

- Tila on valtion omistama suojelualue tms.
- Tilan rakennusoikeus korvattu maanomistajalle aiemmin
- Tilalla voimassa oleva ranta-asemakaava
- Tilalla muodostunut rakennusoikeus huomioitu muissa kaavoissa
- Tilan rakennusoikeutta siirretty tälle tilalle
- Tilan rakennusoikeutta siirretty toiselle saman maanomistajan tilalle
- Emättilän rakennusoikeus osoitettu kohtauslistamisperiaatteen mukaan
- Tila on lohkoitu rakennuspaikaksi
- Tilan rakennusoikeutta ei merkittä, koska tilan muoto/maasto ei sovellu rakennuspaikaksi
- Tila on rakentamaton ja lohkomaton emättilä
- Tilan rakennusoikeus merkitty korvattaviksi rakennuspaikoiksi
- Tila on yhteiskäyttöalue/venealukama
- Tila on kaava-alueen ulkopuolella
- Rakennuspaikaksi lohkoitu ja rakennusoikeus yhdistetty kahdella eri emättilällä, niin muodostuu 1 RA
- Kaikkia mitoituksen mukaisia rakennuspaikkoja ei ole osoitettu maanomistajan toivomuksesta.
- Ennen osoitetut AP-rakennuspaikat katsotaan kyseisillä paikoilla kuluttavan rantarakennusoikeutta 2 rakennuspaikkaa.
- Olemassa olevat rakennuspaikat eivät rajoitu rantaan kuluttamaan kukaan 0,5 rakennuspaikkaa rantarakennusoikeutta

Huom 2 -kentässä on ilmoitettu montako rakennuspaikkaa on siirretty tai jätetty osittamatta

Ematila 1959	Nykyinen tila	Rantaviiva	MRV	Mittoitus	Rakok RV	Rakok pinta-ala	Rakok Yht	Kaytetty	Jaljella	Jaljella pyoristys	Uudet kaavassa	Huom 1	Huom 2
--------------	---------------	------------	-----	-----------	----------	-----------------	-----------	----------	----------	--------------------	----------------	--------	--------

Rakennusoikeuskaskelmassa olevat oleellimmat poikkeustapaukset, jotka on selitetty huom1 -kentässä.

Huom 5 ja 6

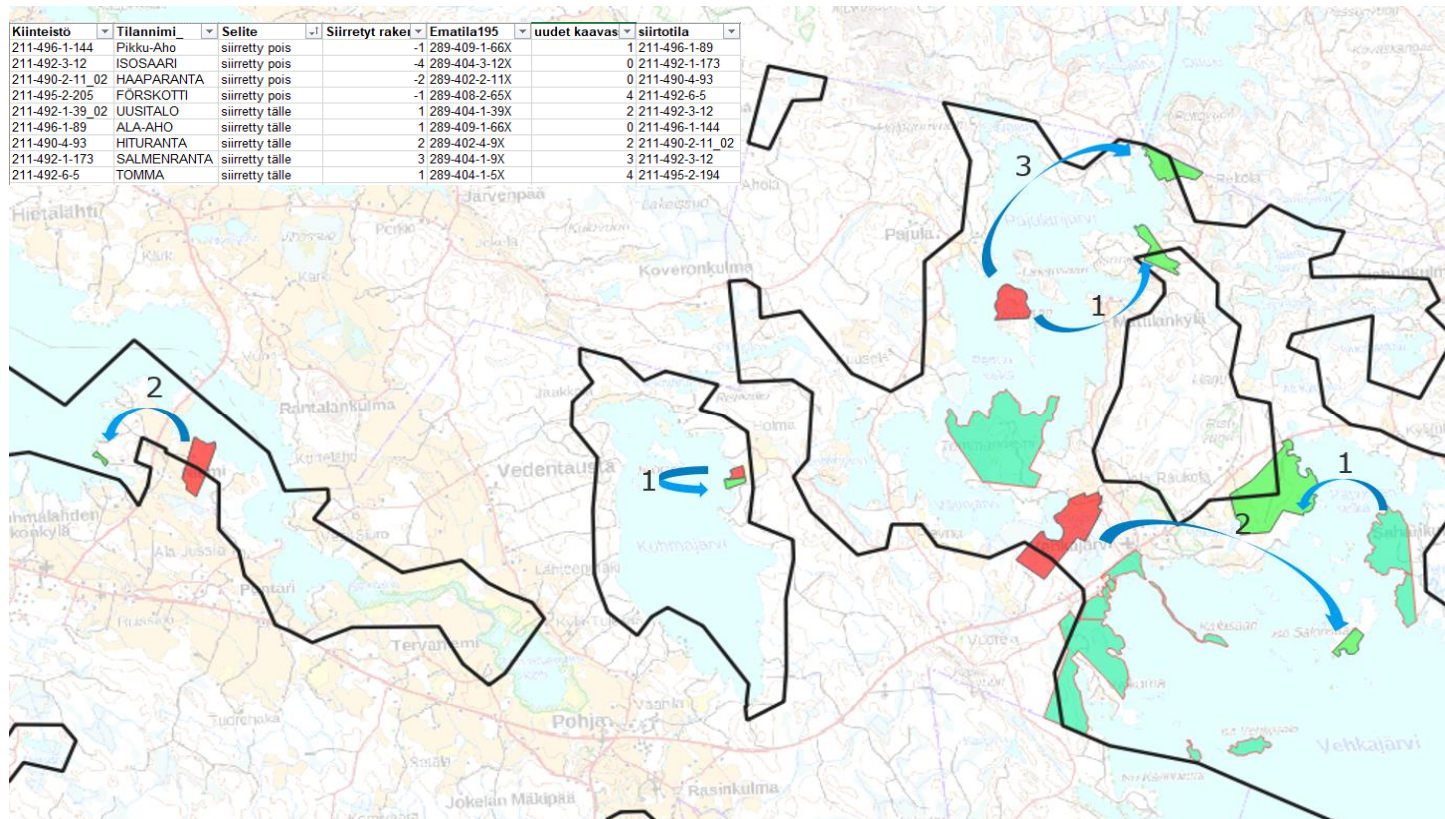

Rakennusoikeuden siirrot. Nuo soittaa minne rakennusoikeutta on siirretty. Luku osoittaa montako rakennuspalkkia on siirretty.

Emätillä 1959	Nykyinen tila	Rantaviiva	MRV	Miltoitus	Rakokk RV	Rakokk pinta-ala	Rakokk Yht	Käytetty	Jaljella	Jaljella pyöritys	Uudet kaavassa	Huom 1	Huom 2
---------------	---------------	------------	-----	-----------	-----------	------------------	------------	----------	----------	-------------------	----------------	--------	--------

huom 15

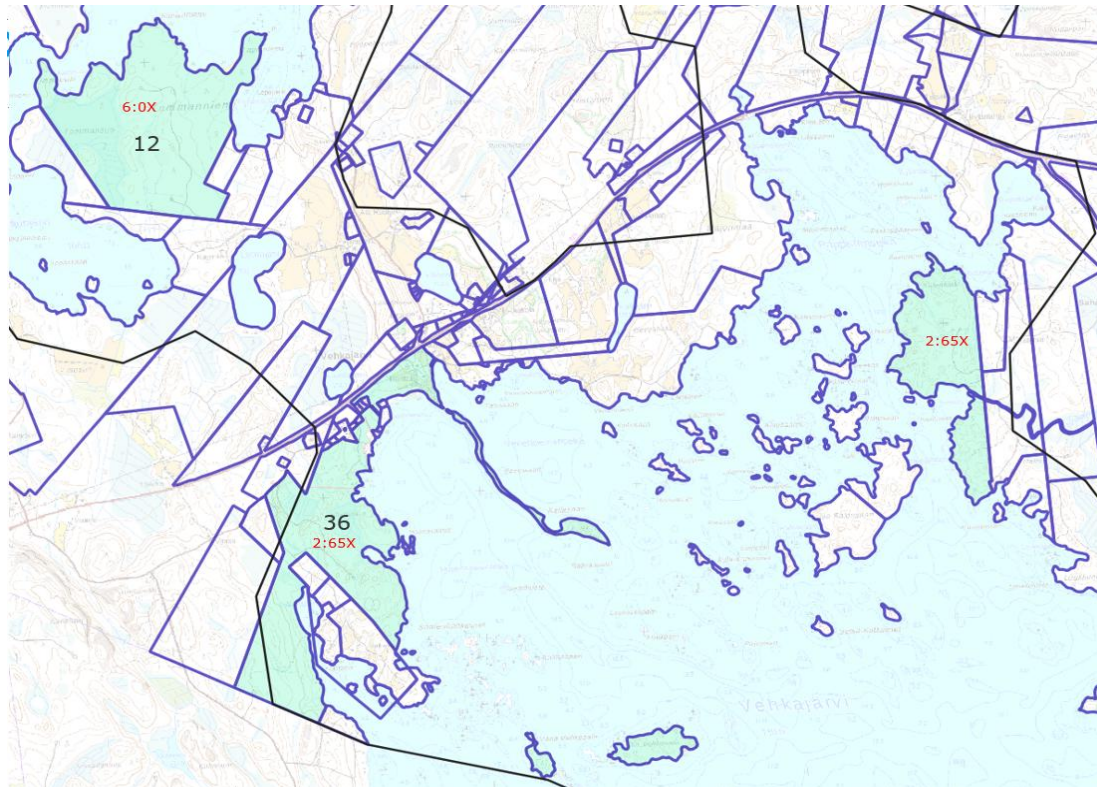

Emättien Rantala (209-408-6-00) ja Dantala (209-408-2-650) osalta ei ole osoitettu kaikkia rakennuskohteita. Emätillä 2:65X koostuu pääasiassa kahden maanomistajan tiloista 211-495-2-205 (Rantala) ja 211-495-2-194 (Förskötti).  
Rantala-tilan (211-495-2-205) omistaja omistaa alueita molempien emättien alueilla. Näillä emättien alueilla muodostuu jäljellä olevaa rantarakennuskohteita 48 rakennuspaikkaa. Maanomistaja on esittänyt tahtovansa ainostaan 3 asuinrakennuspaikkaa hahumilmsa paikkoihin.  
Koska nämä sijottavat erilleen muista rakennuspaikoista, katsotaan näiden kunkin kulluttavan rantarakennuskohteita 2 rakennuspaikkaa. Rakennuspaikat ovat eri emättien alueilla.  
Emättien 6:0X alueelle on osoitettu 1 uusi A rakennuspaikka, joka kuluu rakennuskohteita 2 rakennuspaikkaa. Näin ollen emättäille jää osoittamatta yhteensä 10 rantarakennuspaikkaa.  
Emätillä 2:65X koostuu kahden eri maanomistajan tiloista Rantala ja Förskötti. Emättien jäljellä oleva rakennuskohteus on 36 rantarakennuspaikkaa. Tämä on jaettu siten, että Förskötti tilalle kuuluu 6 rantarakennuspaikkaa rakennuskohteuskalkelman mukaisesti. Näistä yksi siirretään tilalle 6:5 Tomma.  
Tämä määrä on 1/6 emättien jäljellä olevasta rakennuskohteudesta, joka vastaa tilojen hahumioimittuessa käytetty osittamistukaa.  
2:205 tilalle on osoitettu 2 asuinrakennuksen rakennuspaikkaa, jotka kulluttavat kullin rakennuskohteita 2 rakennuspaikkaa. Näin ollen tilalle 2:205 on jäänyt osoittamatta yhteensä 26 rantarakennuspaikkaa.

huom 16

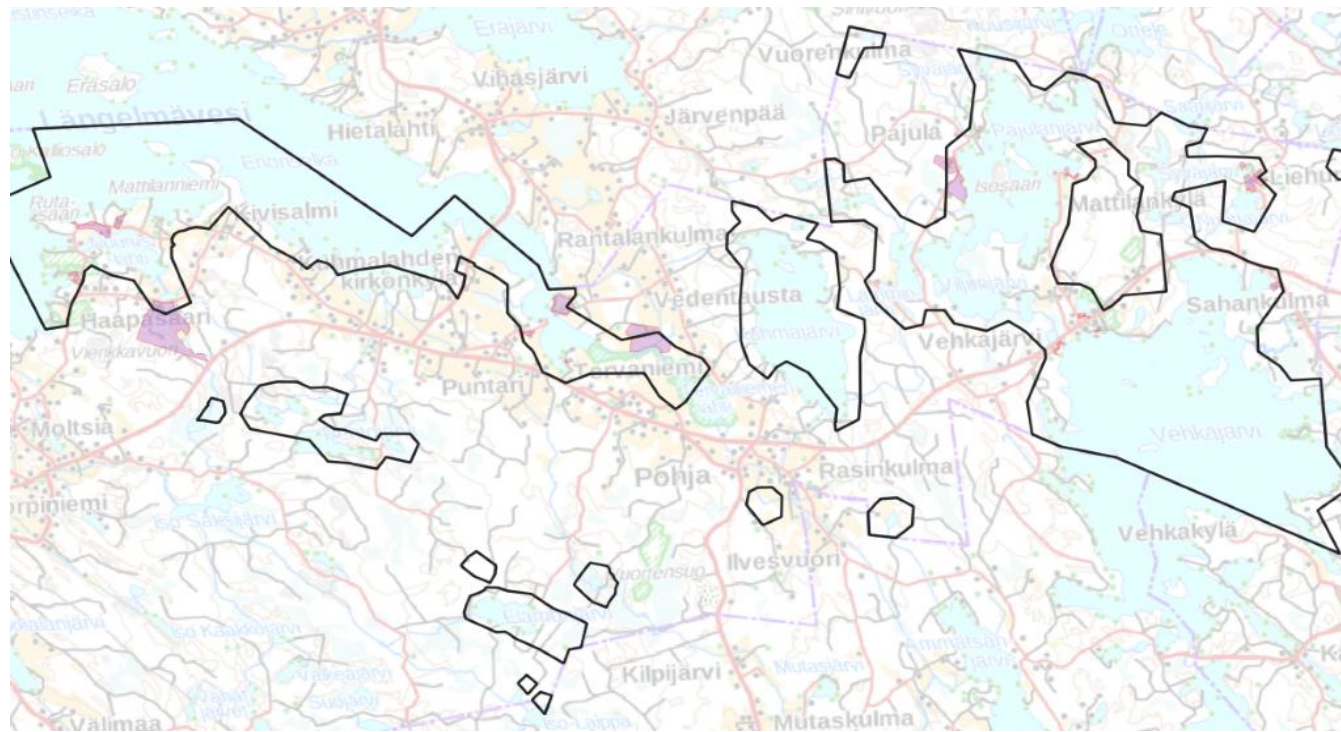

Tilat, joilla rakennuspaikat ovat etäällä rannasta kuluttaen vain 0,5 rantarakennuspaikkaa