RANTAKAAVA 1:5000
Kuhmalahti
Vehkajärvi

Tilat : Kallioranta RN:o 8:57
Männistö RN:o 8:58
Sivulahti RN:o 8:59

Rantakaavalla muodostuu korttelit 1-4, venevalkama-alue sekä maa- ja metsätalousalue.

Rantakaavamerkinnät ja -määräykset:

5 m sen kaava-alueen ulkopuolella oleva viiva, jota vahvistaminen koskee.

Korttelin, korttelinosan ja alueen raja.

Ohjeellinen rakennuspaikan raja.

RA-1 — Loma-asuntojen korttelialue. Kullekkin rakennuspaikalle saa rakentaa yhden yksikerroksisen loma-asunnon talousrakennuksineen ja saunan, joiden yhteenlaskettu kerrosala saa olla enintään 100 m². Erillisen saunarakennuksen kerrosala ei saa olla suurempi kuin 25 m². Loma-asunto tulee sijoittaa rakennusalan sisäpuolelle. Sauna ei saa olla 10 m lähempänä rantaviivasta.

M — Maa- ja metsätalousalue.

LV — Venevalkama-alue.

Rakennusala.

Ohjeellinen tie.

3/1 — Korttelin numero ja rakennuspaikkojen suurin sallittu määrä.

5 — Rakennuspaikan numero

Yleistä:
Rakennusten on oltava puurakenteisia ja niiden julkisivut on maatattava tai muutoin käsiteltävä maastoon sopivilla hillityillä väreillä. Rakennuspaikan puusto, kasvillisuus ja ranta on pidettävä mahdollisimman koskemattomana. Kuivakäymälät on sijoitettava niin, ettei niistä aiheudu haittaa viereisten rakennuspaikkojen käyttäjille. Lahoavat jätteet on kompostoitava.

Tampereella 27 päivänä helmikuuta 1991
maanmittausteknikko
Matti Tartanen

Tämä rantakaava on Kuhmalahden kunnanvaltuuston 14.11.1991, 71 §:n päätöksen mukainen.
Virallisesti: 29.1.1992
KUHMALAHDEN KUNNANHALLITUS
Jarmo Kivineva, kunnanjohtaja
Riitta Kari, rakenn.-rakenn.

Vahvistettu . . 199 Hämeen lääninhallituksessa
Päätös N:o
Jätetty osittain/~~kokonaan~~ vahvistamatta

Tämä kartta liittyy Hämeen lääninhallituksen tänään antamaan päätökseen n:o 664/A31
Todistaa Hämeenlinnassa lääninhallituksessa kesä kuun 12 päivänä 1992
V.S. Ylitarkastaja

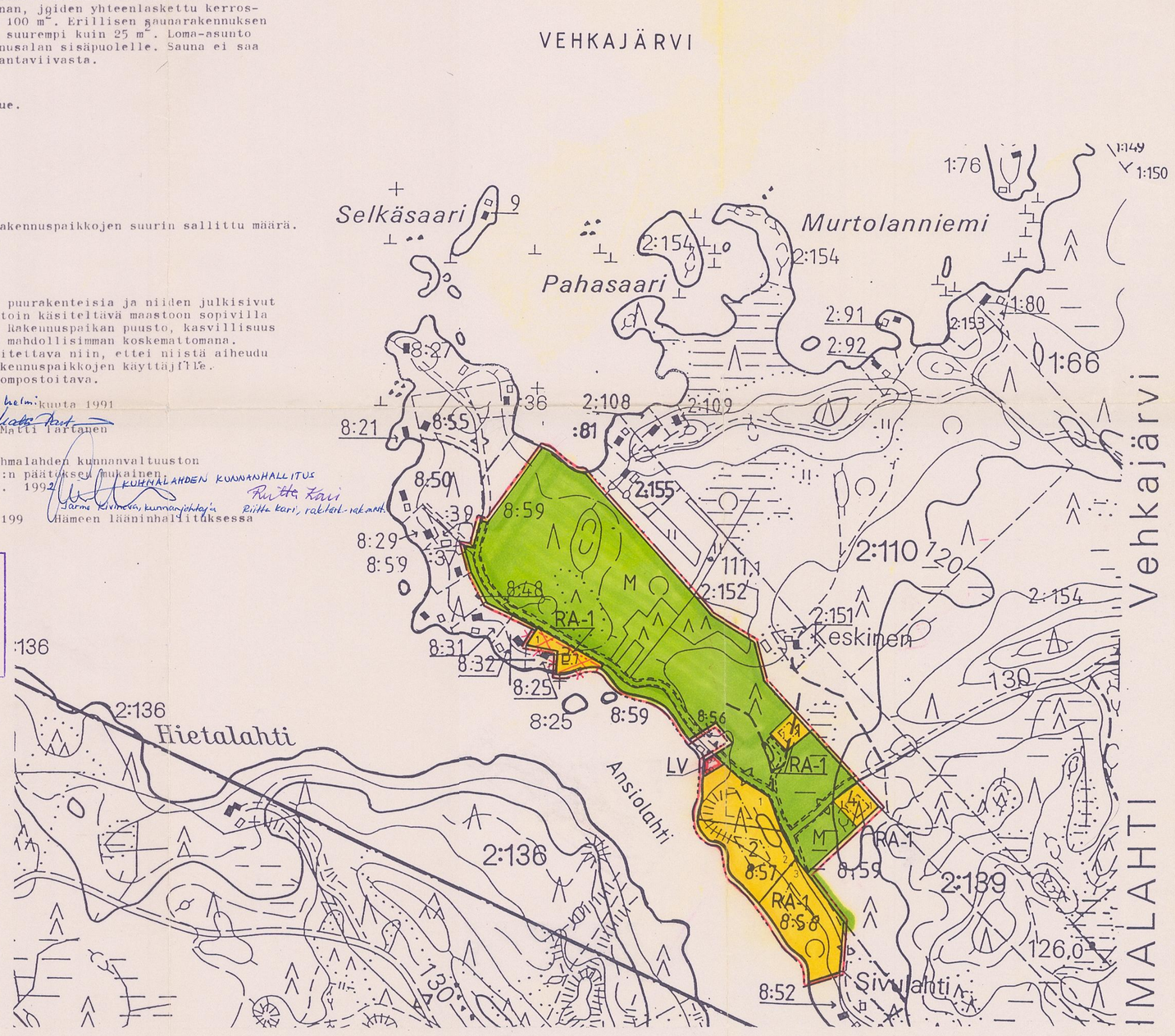

KYYNÄRÖ

N:o 3143 02

Rantakaavan pohjakartta 1:5000 Mittausluokka 4	Kartan laatija	MAANMITTAUSHALLITUS	
Kunta KUHMALAHTI	Ilmakuvaus 1960	Koordinaattijärjestelmä	kkj
Kylät VEHKAJÄRVI	Kartoitus 1962 - 63	Korkeusjärjestelmä	N60
	Kartoitusmenetelmä STEREOKARTOITUS A8		
Lääni HÄME	Kartta hyväksytty		
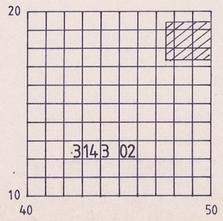
0 100 200 500 750 1000