Kartta hyväksytty rantakaavan pohjakartaksi Kuhmalahden kunnan Vehkajärven kylässä kl:llä 214303A,C,D tilojen Yli-Raukola RN:o 1:161 ja Kivisenvainio RN:o 1:65 alueilla. Lisäksi huomautetaan, että pohjakartalta mitatut etäisyydet ja pinta-alat saattavat peruskartan suurennoksen yleistysasteesta johtuen olla likimääräisiä.

Kartta hyväksytty 10.11.1993

Tapio Hakarinne
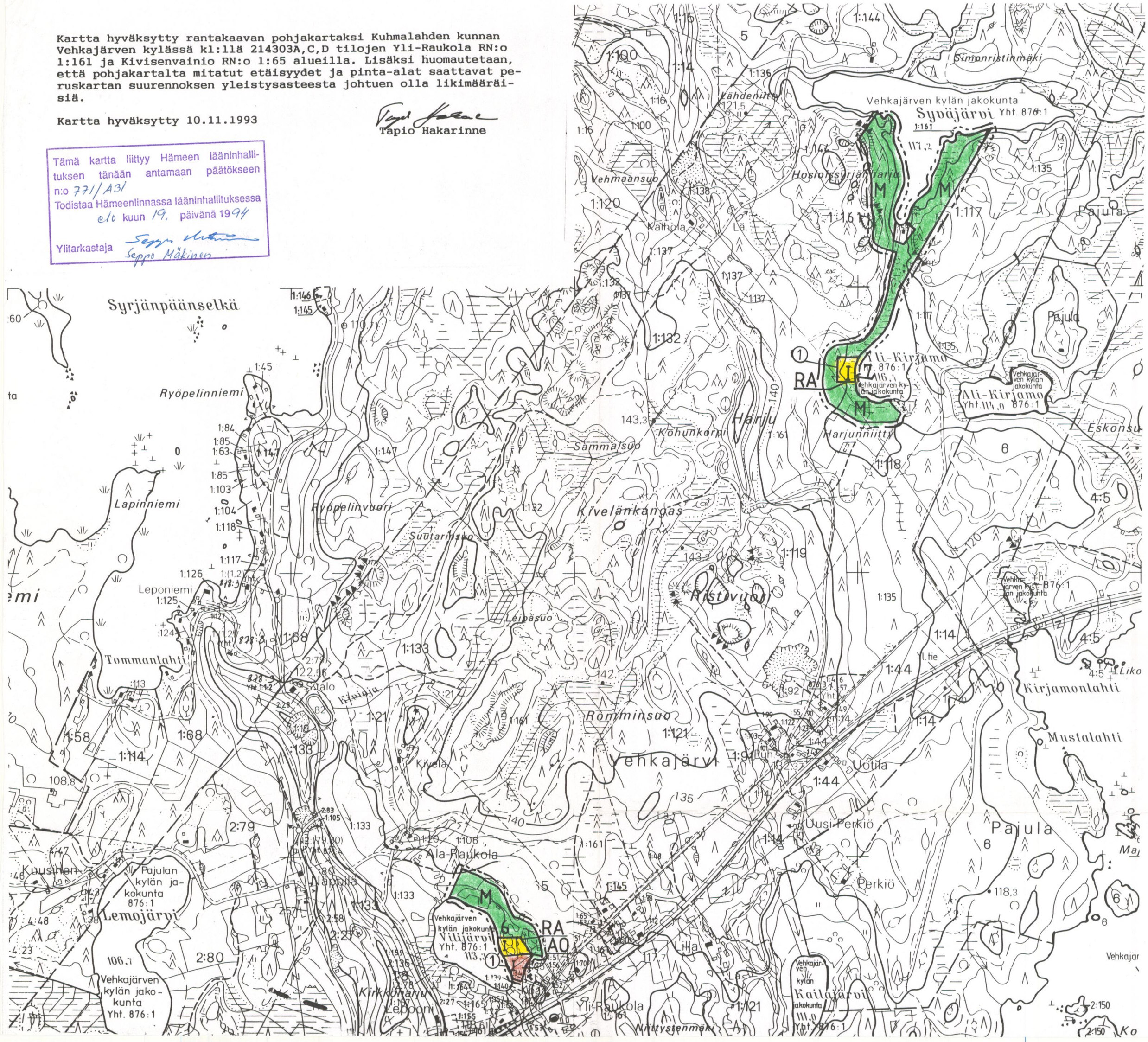
Tämä kartta liittyy Hämeen lääninhallituksen tänään antamaan päätökseen n:o 771/A31
Todistaa Hämeenlinnassa lääninhallituksessa 6/10 kuun 19. päivänä 1994
Ylitarkastaja Seppo Mäkinen